

# สัญญาจ้างก่อสร้าง

สัญญาเลขที่ ๐๒-๓๑/๒๕๖๘

สัญญานี้ทำขึ้น ณ องค์การบริหารส่วนตำบลลำทับ ตำบล ลำทับ อำเภอ ลำทับ จังหวัด กระบี่ เมื่อวันที่ ๑๘ กันยายน ๒๕๖๘ ระหว่าง องค์การบริหารส่วนตำบลลำทับ โดย นายสัมพันธ์ วรินทร์เวช ซึ่งต่อไปในสัญญานี้เรียกว่า "ผู้ว่าจ้าง" ฝ่ายหนึ่ง กับ บริษัท ดีเอสเอส๑๘ เอ็นจิเนียริง จำกัด ซึ่งจดทะเบียนเป็นนิติบุคคล สำนักงานทะเบียนหุ้นส่วนบริษัท จังหวัดกระบี่ กรมพัฒนาธุรกิจการค้า กระทรวงพาณิชย์ มีสำนักงานใหญ่อยู่ เลขที่ ๑๗๕ หมู่ ๒ ตำบล ดินแดง อำเภอ ลำทับ จังหวัด กระบี่ โดย นางสาวกรกฎ อินทรมาสุข ผู้มีอำนาจลงนามผูกพันนิติบุคคลปรากฏตามหนังสือรับรองของ สำนักงานทะเบียนหุ้นส่วนบริษัท จังหวัดกระบี่ กรมพัฒนาธุรกิจการค้า กระทรวงพาณิชย์ ลงวันที่ ๔ มิถุนายน ๒๕๖๔ แนบท้ายสัญญานี้ ซึ่งต่อไปในสัญญานี้เรียกว่า "ผู้รับจ้าง" อีกฝ่ายหนึ่ง

คู่สัญญาได้ตกลงกันมีข้อความดังต่อไปนี้

## ข้อ ๑. ข้อตกลงว่าจ้าง

ผู้ว่าจ้างตกลงจ้างและผู้รับจ้างตกลงรับจ้างทำงาน โครงการก่อสร้างหลังคาสระว่ายน้ำ สพด. บ้านพรุชีกา ตำบล ลำทับ อำเภอ ลำทับ จังหวัด กระบี่ โดยมีปริมาณงาน หลังคาโครงสร้างเหล็กมุงด้วยเมทัลชีท ขนาดกว้าง ๘ เมตร ยาว ๑๒ เมตร รายละเอียดตามแบบรูปรายการงานก่อสร้างที่ อบต.ลำทับ กำหนด ตามข้อกำหนด และเงื่อนไขแห่งสัญญานี้รวมทั้งเอกสารแนบท้ายสัญญา

ผู้รับจ้างตกลงที่จะจัดหาแรงงานและวัสดุ เครื่องมือเครื่องใช้ ตลอดจนอุปกรณ์ต่างๆ ชนิดดีเพื่อใช้ในงานจ้างตามสัญญานี้

## ข้อ ๒. เอกสารอันเป็นส่วนหนึ่งของสัญญา

เอกสารแนบท้ายสัญญาดังต่อไปนี้ให้ถือเป็นส่วนหนึ่งของสัญญานี้

๒.๑ ผนวก ๑ แบบรูปรายละเอียด จำนวน ๑๕ (สิบห้า) หน้า

๒.๒ ผนวก ๒ ใบเสนอราคา จำนวน ๒ (สอง) หน้า

๒.๓ ผนวก ๓ ใบแจ้งปริมาณงานและราคา จำนวน ๔ (สี่) หน้า

๒.๔ ผนวก ๔ สูตรการปรับราคา K จำนวน ๓ (สาม) หน้า

ความใดในเอกสารแนบท้ายสัญญาที่ขัดหรือแย้งกับข้อความในสัญญานี้ ให้ใช้ข้อความในสัญญานี้บังคับ และในกรณีที่เอกสารแนบท้ายสัญญาขัดแย้งกันเอง ผู้รับจ้างจะต้องปฏิบัติตามคำวินิจฉัยของผู้ว่าจ้าง คำวินิจฉัยของผู้ว่าจ้างให้ถือเป็นที่สุด และผู้รับจ้างไม่มีสิทธิเรียกร้องค่าจ้าง ค่าเสียหายหรือค่าใช้จ่ายใดๆ เพิ่มเติมจากผู้ว่าจ้างทั้งสิ้น

## ข้อ ๓. หลักประกันการปฏิบัติตามสัญญา

ในขณะที่ทำสัญญานี้ผู้รับจ้างได้นำหลักประกันเป็น เงินสด เป็นจำนวนเงิน ๘,๗๕๐.๐๐ บาท (แปดพันเจ็ดร้อยห้าสิบบาทถ้วน) ซึ่งเท่ากับร้อยละ ๕ (ห้า) ของราคาค่าจ้างตามสัญญา มามอบให้แก่ผู้ว่าจ้างเพื่อเป็นหลักประกันการปฏิบัติตามสัญญานี้

หลักประกันที่ผู้รับจ้างนำมามอบไว้ตามข้อนี้ ผู้ว่าจ้างจะคืนให้แก่ผู้รับจ้าง โดยไม่มีดอกเบี้ย เมื่อผู้รับจ้างพ้นจากข้อผูกพัน และความรับผิดชอบทั้งปวงตามสัญญานี้แล้ว

ลงชื่อ.....

(นายสัมพันธ์ วรินทร์เวช)



.....ผู้รับจ้าง

นางสาวกรกฎ อินทรมาสุข

#### ข้อ ๔ ค่าจ้างและการจ่ายเงิน

ผู้ว่าจ้าง ตกลงจ่าย และผู้รับจ้างตกลงรับเงินค่าจ้างจำนวนเงิน ๑๗๕,๐๐๐.๐๐ บาท (หนึ่งแสนเจ็ดหมื่นห้าพันบาทถ้วน) ซึ่งได้รวมภาษีมูลค่าเพิ่ม จำนวน ๑๑,๔๔๘.๖๐ บาท (หนึ่งหมื่นหนึ่งพันสี่ร้อยสี่สิบแปดบาทหกสิบสตางค์) ตลอดจน ภาษีอากรอื่น ๆ และค่าใช้จ่ายทั้งปวงด้วยแล้ว โดยถือราคาเหมารวม เป็นเกณฑ์ และกำหนดการจ่ายเงินงวดเดียว เป็นจำนวนเงิน ๑๗๕,๐๐๐.๐๐ บาท (หนึ่งแสนเจ็ดหมื่นห้าพันบาทถ้วน) เมื่อผู้รับจ้างได้ปฏิบัติงาน โครงการก่อสร้างหลังคาสระว่ายน้ำ ศพต.บ้านพรุชึกา เมื่อได้ส่งมอบงานครบถ้วนตามสัญญานั้น ให้แล้วเสร็จภายใน ๑๗ พฤศจิกายน ๒๕๖๘

#### ข้อ ๕ กำหนดเวลาแล้วเสร็จและสิทธิของผู้ว่าจ้างในการบอกเลิกสัญญา

ผู้รับจ้างต้องเริ่มทำงานที่รับจ้างภายในวันที่ ๑๙ กันยายน ๒๕๖๘ และจะต้องทำงานให้แล้วเสร็จบริบูรณ์ภายในวันที่ ๑๗ พฤศจิกายน ๒๕๖๘ ถ้าผู้รับจ้างมิได้ลงมือทำงานภายในกำหนดเวลา หรือไม่สามารทำงานให้แล้วเสร็จตามกำหนดเวลา หรือมีเหตุให้เชื่อได้ว่าผู้รับจ้างไม่สามารถทำงานให้แล้วเสร็จภายในกำหนดเวลา หรือจะแล้วเสร็จล่าช้าเกินกว่ากำหนดเวลา หรือผู้รับจ้างทำผิดสัญญาข้อใดข้อหนึ่ง หรือตกเป็นผู้ถูกพิทักษ์ทรัพย์เด็ดขาด หรือตกเป็นผู้ล้มละลาย หรือเพิกเฉยไม่ปฏิบัติตามคำสั่งของคณะกรรมการตรวจรับพัสดุหรือผู้ควบคุมงานหรือบริษัทที่ปรึกษา ซึ่งได้รับมอบอำนาจจากผู้ว่าจ้าง ผู้ว่าจ้างมีสิทธิที่จะบอกเลิกสัญญานี้ได้ และมีสิทธิจ้างผู้รับจ้างรายใหม่เข้าทำงานของผู้รับจ้างให้ลุล่วงไปด้วย การใช้สิทธิบอกเลิกสัญญานี้ไม่กระทบสิทธิของผู้ว่าจ้างที่จะเรียกร้องค่าเสียหายจากผู้รับจ้าง

การที่ผู้ว่าจ้างมิใช่สิทธิเลิกสัญญาดังกล่าวข้างต้นไม่เป็นเหตุให้ผู้รับจ้างพ้นจากความรับผิดชอบตามสัญญา

#### ข้อ ๖ ความรับผิดชอบในความชำรุดบกพร่องของงานจ้าง

เมื่องานแล้วเสร็จบริบูรณ์ และผู้ว่าจ้างได้รับมอบงานจากผู้รับจ้างหรือจากผู้รับจ้างรายใหม่ ในกรณีที่มีการบอกเลิกสัญญาตามข้อ ๕ หากมีเหตุชำรุดบกพร่องหรือเสียหายเกิดขึ้นจากการจ้างนี้ ภายในกำหนด ๒ (สอง) ปี นับถัดจากวันที่ได้รับมอบงานดังกล่าว ซึ่งความชำรุดบกพร่องหรือเสียหายนั้นเกิดจากความบกพร่องของผู้รับจ้างอันเกิดจากการใช้วัสดุที่ไม่ถูกต้องหรือทำไว้มันเรียบร้อย หรือทำไม่ถูกต้องตามมาตรฐานแห่งหลักวิชา ผู้รับจ้างจะต้องรับทำการแก้ไข ให้เป็นที่เรียบร้อยโดยไม่ชักช้า โดยผู้ว่าจ้างไม่ต้องออกเงินใดๆ ในการนี้ทั้งสิ้น หากผู้รับจ้างไม่กระทำการดังกล่าวภายในกำหนด ๑๕ (สิบห้า) วัน นับถัดจากวันที่ได้รับแจ้งเป็นหนังสือจาก ผู้ว่าจ้างหรือไม่ทำการแก้ไขให้ถูกต้องเรียบร้อยภายในเวลาที่ผู้ว่าจ้างกำหนด ให้ผู้ว่าจ้างมีสิทธิที่จะทำการนั้นเองหรือจ้างผู้อื่นให้ทำงานนั้นโดยผู้รับจ้างต้องเป็นผู้ออกค่าใช้จ่ายเองทั้งสิ้น

ในกรณีเร่งด่วนจำเป็นต้องรีบแก้ไขเหตุชำรุดบกพร่องหรือเสียหายโดยเร็ว และไม่อาจรอให้ผู้รับจ้างแก้ไขในระยะเวลาที่กำหนดไว้ตามวรรคหนึ่งได้ ผู้ว่าจ้างมีสิทธิเข้าจัดการแก้ไขเหตุชำรุดบกพร่องหรือเสียหายนั้นเอง หรือจ้างผู้อื่นให้ซ่อมแซมความชำรุดบกพร่องหรือเสียหาย โดยผู้รับจ้าง ต้องรับผิดชอบชำระค่าใช้จ่ายทั้งหมด

การที่ผู้ว่าจ้างทำการนั้นเอง หรือจ้างผู้อื่นให้ทำงานนั้นแทนผู้รับจ้าง ไม่ทำให้ผู้รับจ้าง หลุดพ้นจากความรับผิดชอบแต่อย่างใด หากผู้รับจ้างไม่ชดใช้ค่าใช้จ่ายหรือค่าเสียหายตามที่ผู้ว่าจ้างเรียกร้องผู้ว่าจ้างมีสิทธิบังคับจากหลักประกันการปฏิบัติตามสัญญาได้

ลงชื่อ.....ผู้ว่าจ้าง  
(นายสมพันธ์ สุรินทร์ภักดี)



.....ผู้รับจ้าง  
(นางสาววิภากรัตน์ อินทรผาสุข)

**ข้อ ๗ การจ้างช่วง**

ผู้รับจ้างจะต้องไม่เอางานทั้งหมดหรือแต่บางส่วนแห่งสัญญาไปจ้างช่วงอีกทอดหนึ่ง เว้นแต่การจ้างช่วงงานแต่บางส่วนที่ได้รับอนุญาตเป็นหนังสือจากผู้ว่าจ้างแล้ว การที่ผู้ว่าจ้างได้อนุญาตให้จ้างช่วงงานแต่บางส่วนดังกล่าวนั้น ไม่เป็นเหตุให้ผู้รับจ้างหลุดพ้นจาก ความรับผิดชอบหรือพันธะหน้าที่ตามสัญญา และผู้รับจ้างจะยังคงต้องรับผิดชอบในความผิดและความประมาทเลินเล่อของผู้รับจ้างช่วง หรือของตัวแทนหรือลูกจ้างของผู้รับจ้างช่วงนั้นทุกประการ กรณีผู้รับจ้างไปจ้างช่วงงานแต่บางส่วนโดยฝ่าฝืนความในวรรคหนึ่ง ผู้รับจ้างต้องชำระค่าปรับให้แก่ผู้ว่าจ้างเป็นจำนวนเงินในอัตราร้อยละ ๑๐ (สิบ) ของวงเงินของงานที่จ้างช่วงตามสัญญา ทั้งนี้ ไม่ตัดสิทธิผู้ว่าจ้างในการบอกเลิกสัญญา

**ข้อ ๘ การควบคุมงานของผู้รับจ้าง**

ผู้รับจ้างจะต้องควบคุมงานที่รับจ้างอย่างเอาใจใส่ ด้วยประสิทธิภาพและความชำนาญ และในระหว่างทำงานที่รับจ้างจะต้องจัดให้มีผู้แทนซึ่งทำงานเต็มเวลาเป็นผู้รับผิดชอบควบคุมงานของ ผู้รับจ้าง ผู้แทนดังกล่าวจะต้องได้รับมอบอำนาจจากผู้รับจ้าง คำสั่งหรือคำแนะนำต่างๆ ที่ผู้ว่าจ้าง คณะกรรมการตรวจรับพัสดุ ผู้ควบคุมงานหรือบริษัทที่ปรึกษาที่ผู้ว่าจ้างแต่งตั้ง ได้แจ้งแก่ผู้แทนเช่นว่านั้น ให้ถือว่าเป็นคำสั่งหรือคำแนะนำที่ได้แจ้งแก่ผู้รับจ้าง การแต่งตั้งผู้แทนตามข้อนี้จะต้องทำเป็นหนังสือและต้องได้รับความเห็นชอบเป็นหนังสือ จากผู้ว่าจ้าง การเปลี่ยนตัวหรือแต่งตั้งผู้แทนใหม่จะทำได้หากไม่ได้รับความเห็นชอบ เป็นหนังสือจากผู้ว่าจ้างก่อน

ผู้ว่าจ้างมีสิทธิที่จะขอให้เปลี่ยนตัวผู้แทนตามวรรคหนึ่ง โดยแจ้งเป็นหนังสือไปยังผู้รับจ้าง และผู้รับจ้างจะต้องทำการเปลี่ยนตัวผู้แทนนั้นโดยพลัน โดยไม่คิดค่าจ้างหรือราคาเพิ่มหรืออ้างเป็นเหตุเพื่อขยายอายุสัญญาอันเนื่องมาจากเหตุนี้

**ข้อ ๙ ความรับผิดของผู้รับจ้าง**

ผู้รับจ้างจะต้องรับผิดชอบต่ออุบัติเหตุ ความเสียหาย หรือภัยอันตรายใดๆ อันเกิดจาก การปฏิบัติงานของผู้รับจ้าง และจะต้องรับผิดชอบต่อความเสียหายจากการกระทำของลูกจ้างหรือตัวแทน ของผู้รับจ้าง และจากการปฏิบัติงานของผู้รับจ้างช่วงด้วย (ถ้ามี)

ความเสียหายใดๆ อันเกิดแก่งานที่ผู้รับจ้างได้ทำขึ้น แม้จะเกิดขึ้นเพราะเหตุสุดวิสัย ก็ตามผู้รับจ้างจะต้องรับผิดชอบโดยซ่อมแซมให้คืนดีหรือ เปลี่ยนให้ใหม่โดยค่าใช้จ่ายของผู้รับจ้างเอง เว้นแต่ความเสียหายนั้นเกิดจากความผิดของผู้ว่าจ้าง ทั้งนี้ ความรับผิดของผู้รับจ้างดังกล่าวในข้อนี้จะสิ้นสุดลงเมื่อผู้ว่าจ้างได้รับมอบงานครั้งสุดท้าย ซึ่งหลังจากนั้นผู้รับจ้างคงต้องรับผิดชอบเพียงในกรณีชำรุดบกพร่อง หรือความเสียหายดังกล่าวในข้อ ๖ เท่านั้น

ผู้รับจ้างจะต้องรับผิดชอบต่อบุคคลภายนอกในความเสียหายใดๆ อันเกิดจาก การปฏิบัติงานของผู้รับจ้าง หรือลูกจ้างหรือตัวแทนของผู้รับจ้าง รวมถึงผู้รับจ้างช่วง (ถ้ามี) ตามสัญญานี้ หากผู้ว่าจ้างถูกเรียกร้องหรือฟ้องร้องหรือต้องชดใช้ค่าเสียหายให้แก่บุคคลภายนอกไปแล้ว ผู้รับจ้างจะต้อง ดำเนินการใดๆ เพื่อให้มีการว่าต่างแก้ต่างให้แก่ผู้ว่าจ้างโดยค่าใช้จ่ายของผู้รับจ้างเอง รวมทั้งผู้รับจ้างจะต้องชดใช้ค่าเสียหายนั้นๆ ตลอดจนค่าใช้จ่ายใดๆ อันเกิดจากการถูกเรียกร้องหรือถูกฟ้องร้องให้แก่ผู้ว่าจ้างทันที

ลงชื่อ.....

(นายสัมพันธ์ จรินทร์ทาวง)

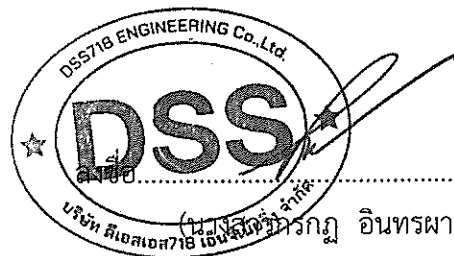
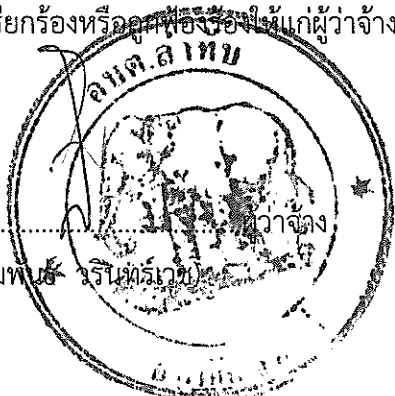

.....ผู้รับจ้าง

(นางสุดาพรภากร อินทรผาสุข)

### ข้อ ๑๐ การจ่ายเงินแก่ลูกจ้าง

ผู้รับจ้างจะต้องจ่ายเงินแก่ลูกจ้างที่ผู้รับจ้างได้จ้างมาในอัตราและตามกำหนดเวลา ที่ผู้รับจ้างได้ตกลงหรือทำสัญญาไว้ต่อลูกจ้างดังกล่าว

ถ้าผู้รับจ้างไม่จ่ายเงินค่าจ้างหรือค่าทดแทนอื่นใดแก่ลูกจ้างดังกล่าวในวรรคหนึ่ง ผู้ว่าจ้างมีสิทธิที่จะเอาเงินค่าจ้างที่จะต้องจ่ายแก่ผู้รับจ้างมาจ่ายให้แก่ลูกจ้างของผู้รับจ้างดังกล่าว และให้ถือว่าผู้ว่าจ้างได้จ่ายเงินจำนวนนั้นเป็นค่าจ้างให้แก่ผู้รับจ้างตามสัญญาแล้ว

ผู้รับจ้างจะต้องจัดให้มีประกันภัยสำหรับลูกจ้างทุกคนที่จ้างมาทำงาน โดยให้ครอบคลุมถึงความรับผิดชอบของลูกจ้าง รวมทั้งผู้รับจ้างช่วง (ถ้ามี) ในกรณีความเสียหายที่คิดค่าสินไหมทดแทนได้ตามกฎหมาย ซึ่งเกิดจากอุบัติเหตุหรือภัยอันตรายใดๆ ต่อลูกจ้างหรือบุคคลอื่น ที่ผู้รับจ้างหรือผู้รับจ้างช่วงจ้างมาทำงาน ผู้รับจ้างจะต้องส่งมอบกรมธรรม์ประกันภัยดังกล่าว พร้อมทั้งหลักฐานการชำระเบี้ยประกันให้แก่ผู้ว่าจ้างเมื่อผู้ว่าจ้างเรียกร้อง

### ข้อ ๑๑ การตรวจงานจ้าง

ถ้าผู้ว่าจ้างแต่งตั้งคณะกรรมการตรวจรับพัสดุ ผู้ควบคุมงาน หรือบริษัท ที่ปรึกษา เพื่อควบคุมการทำงานของลูกจ้าง คณะกรรมการตรวจรับพัสดุ ผู้ควบคุมงาน หรือบริษัทที่ปรึกษานั้น มีอำนาจเข้าไปตรวจการทำงานในโรงงานและสถานที่ก่อสร้างได้ตลอดเวลา และผู้รับจ้างจะต้องอำนวยความสะดวกและให้ความช่วยเหลือในการนั้นตามสมควร

การที่มีคณะกรรมการตรวจรับพัสดุ ผู้ควบคุมงาน หรือบริษัทที่ปรึกษานั้น หากทำให้ผู้รับจ้างพ้นความรับผิดชอบตามสัญญานี้ข้อใดข้อหนึ่งไม่

### ข้อ ๑๒ แบบรูปและรายการละเอียดคลาดเคลื่อน

ผู้รับจ้างรับรองว่าได้ตรวจสอบและทำความเข้าใจในแบบรูปและรายการละเอียดโดยถี่ถ้วนแล้ว หากปรากฏว่าแบบรูปและรายการละเอียดนั้นผิดพลาดหรือคลาดเคลื่อน ไปจากหลักการทางวิศวกรรมหรือทางเทคนิค ผู้รับจ้างตกลงที่จะปฏิบัติตามคำวินิจฉัยของผู้ว่าจ้าง คณะกรรมการตรวจรับพัสดุ ผู้ควบคุมงาน หรือบริษัทที่ปรึกษาที่ผู้ว่าจ้างแต่งตั้ง เพื่อให้งานแล้วเสร็จบริบูรณ์ คำวินิจฉัยดังกล่าวให้ถือเป็นที่สุด โดยผู้รับจ้างจะคิดค่าจ้าง ค่าเสียหาย หรือค่าใช้จ่ายใดๆ เพิ่มขึ้น จากผู้ว่าจ้างหรือขอขยายอายุสัญญาไม่ได้

### ข้อ ๑๓ การควบคุมงานโดยผู้ว่าจ้าง

ผู้รับจ้างตกลงว่าคณะกรรมการตรวจรับพัสดุ ผู้ควบคุมงาน หรือบริษัท ที่ปรึกษาที่ผู้ว่าจ้างแต่งตั้ง มีอำนาจที่จะตรวจสอบและควบคุมงานเพื่อให้เป็นไปตาม สัญญานี้ และมีอำนาจที่จะสั่งให้แก้ไขเปลี่ยนแปลงเพิ่มเติมหรือตัดทอนซึ่งงานตามสัญญานี้ หากผู้รับจ้างขัดขืน ไม่ปฏิบัติตาม ผู้ว่าจ้าง คณะกรรมการตรวจรับพัสดุ ผู้ควบคุมงาน หรือบริษัทที่ปรึกษา มีอำนาจ ที่จะสั่งให้หยุดการนั้นชั่วคราวได้ ความล่าช้าในกรณีเช่นนี้ ผู้รับจ้างจะถือเป็นเหตุขอขยายระยะเวลา การปฏิบัติงานตามสัญญาหรือเรียกร้องค่าเสียหายใดๆ ไม่ได้ทั้งสิ้น

### ข้อ ๑๔ งานพิเศษและการแก้ไขงาน

ผู้ว่าจ้างมีสิทธิที่จะสั่งเป็นหนังสือให้ผู้รับจ้างทำงานพิเศษซึ่งไม่ได้แสดงไว้หรือรวมอยู่ในเอกสารสัญญานี้ หากงานพิเศษนั้นๆ อยู่ในขอบข่ายทั่วไปแห่งวัตถุประสงค์ของสัญญานี้ นอกจากนี้ ผู้ว่าจ้างยังมีสิทธิสั่งให้เปลี่ยนแปลงหรือแก้ไขแบบรูปและข้อกำหนดต่างๆ ในเอกสารสัญญานี้ได้

ลงชื่อ.....

(นายสัมพันธ์ วรินทร์เวช)

ผู้ว่าจ้าง

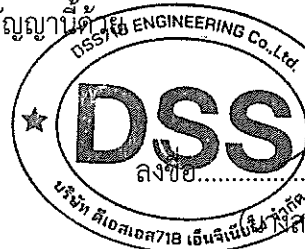

ลงชื่อ.....

ผู้รับจ้าง

(นายสุวิทย์ งามวงศ์วาน)

อัตราค่าจ้างหรือราคาที่กำหนดไว้ในสัญญานี้ ให้กำหนดใช้สำหรับงานพิเศษ หรืองานที่เพิ่มเติมขึ้น หรือตัดทอนลงทั้งปวงตามคำสั่งของผู้ว่าจ้าง หากในสัญญาไม่ได้กำหนดไว้ถึงอัตราค่าจ้าง หรือราคาใดๆ ที่จะนำมาใช้สำหรับงานพิเศษหรืองานที่เพิ่มขึ้นหรือลดลงดังกล่าว ผู้ว่าจ้าง และผู้รับจ้างจะได้ตกลงกันที่จะกำหนดอัตราค่าจ้างหรือราคาที่เพิ่มขึ้นหรือลดลง รวมทั้งการขยายระยะเวลา (ถ้ามี) กันใหม่เพื่อความเหมาะสม ในกรณีที่ตกลงกันไม่ได้ ผู้ว่าจ้างจะกำหนดอัตราจ้าง หรือราคาตามแต่ผู้ว่าจ้างจะเห็นว่าเหมาะสมและถูกต้อง ซึ่งผู้รับจ้างจะต้องปฏิบัติตามตามคำสั่งของผู้ว่าจ้างไปก่อนเพื่อมิให้เกิดความเสียหายแก่งานที่จ้าง

**ข้อ ๑๕ ค่าปรับ**

หากผู้รับจ้างไม่สามารถทำงานให้แล้วเสร็จภายในเวลาที่กำหนดไว้ในสัญญาและผู้ว่าจ้างยังมีได้บอกเลิกสัญญา ผู้รับจ้างจะต้องชำระค่าปรับให้แก่ผู้ว่าจ้างเป็น จำนวนเงินวันละ ๑๙๕.๐๐ - บาท (หนึ่งร้อยเก้าสิบห้า บาทถ้วน) และจะต้องชำระค่าใช้จ่ายในการควบคุมงาน (ถ้ามี) ในเมื่อผู้ว่าจ้าง ต้องจ้างผู้ควบคุมงานอีกต่อหนึ่งเป็นจำนวนเงินวันละ .....-..... บาท (.....-.....) นับถัดจากวันที่ครบกำหนดเวลาแล้วเสร็จของงานตามสัญญา หรือวันที่ผู้ว่าจ้างได้ขยายเวลาทำงานให้ จนถึงวันที่ทำงานแล้วเสร็จจริง นอกจากนี้ ผู้รับจ้างยอมให้ผู้ว่าจ้างเรียกค่าเสียหายอันเกิดขึ้นจากการที่ผู้รับจ้างทำงานล่าช้าเฉพาะส่วนที่เกินกว่าจำนวนค่าปรับและค่าใช้จ่ายดังกล่าวได้อีกด้วย

ในระหว่างที่ผู้ว่าจ้างยังมีได้บอกเลิกสัญญานั้น หากผู้ว่าจ้างเห็นว่าผู้รับจ้าง จะไม่สามารถปฏิบัติตามสัญญาต่อไปได้ ผู้ว่าจ้างจะใช้สิทธิบอกเลิกสัญญาและใช้สิทธิตามข้อ ๑๗ ก็ได้ และถ้าผู้ว่าจ้างได้แจ้งข้อเรียกร้องไปยังผู้รับจ้างเมื่อครบกำหนดเวลาแล้วเสร็จของงานขอให้ชำระค่าปรับแล้ว ผู้ว่าจ้างมีสิทธิที่จะปรับผู้รับจ้างจนถึงวันบอกเลิกสัญญาได้อีกด้วย

**ข้อ ๑๖ สิทธิของผู้ว่าจ้างภายหลังบอกเลิกสัญญา**

ในกรณีที่ผู้ว่าจ้างบอกเลิกสัญญา ผู้ว่าจ้างอาจทำงานนั้นเองหรือว่าจ้างผู้อื่นให้ทำงานนั้นต่อจนแล้วเสร็จก็ได้ ผู้ว่าจ้างหรือผู้รับจ้างทำงานนั้นต่อมีสิทธิใช้เครื่องใช้ในการก่อสร้าง สิ่งที่สร้างขึ้นชั่วคราวสำหรับงานก่อสร้าง และวัสดุต่างๆ ซึ่งเห็นว่าจะต้องสงวนเอาไว้เพื่อการปฏิบัติงานตามสัญญา ตามที่จะเห็นสมควร

ในกรณีดังกล่าว ผู้ว่าจ้างมีสิทธิริบหรือบังคับจากหลักประกันการปฏิบัติตามสัญญาทั้งหมด หรือบางส่วน ตามแต่จะเห็นสมควร นอกจากนั้น ผู้รับจ้างจะต้องรับผิดชอบในค่าเสียหายซึ่งเป็นจำนวน เกินกว่าหลักประกันการปฏิบัติตามสัญญา รวมทั้งค่าใช้จ่ายที่เพิ่มขึ้น ในการทำงานนั้นต่อให้แล้วเสร็จตามสัญญา ตลอดจนค่าใช้จ่ายในการควบคุมงานเพิ่ม (ถ้ามี) ซึ่งผู้ว่าจ้างจะหัก เอาจากเงินประกันผลงานหรือจำนวนเงินใดๆ ที่จะจ่ายให้แก่ผู้รับจ้างก็ได้

**ข้อ ๑๗. การบังคับค่าปรับ ค่าเสียหาย และค่าใช้จ่าย**

ในกรณีที่ผู้รับจ้างไม่ปฏิบัติตามสัญญาข้อหนึ่งข้อใดด้วยเหตุใดๆ ก็ตาม จนเป็นเหตุให้เกิดค่าปรับ ค่าเสียหาย หรือค่าใช้จ่ายแก่ผู้ว่าจ้าง ผู้รับจ้างต้องชดใช้ค่าปรับ ค่าเสียหาย หรือค่าใช้จ่ายดังกล่าวให้แก่ผู้ว่าจ้างโดยสิ้นเชิงภายในกำหนด ๑๕ (สิบห้า) วัน นับถัดจากวันที่ได้รับแจ้งเป็นหนังสือจากผู้ว่าจ้าง หากผู้รับจ้างไม่ชดใช้ให้ถูกต้องครบถ้วนภายในระยะเวลาดังกล่าวให้ผู้ว่าจ้างมีสิทธิที่จะหักเอาจากจำนวนเงินค่าจ้างที่ต้องชำระ หรือจากเงินประกันผลงาน ของผู้รับจ้าง หรือบังคับจากหลักประกันการปฏิบัติตามสัญญาได้ทันที

ลงชื่อ.....ผู้ว่าจ้าง

(นายสัมพันธ์ วัฒนทรัพย์)



.....ผู้รับจ้าง

(นางสาวกรกฎ อินทรผาสุข)



หากค่าปรับ ค่าเสียหาย หรือค่าใช้จ่ายที่บังคับจากเงินค่าจ้างที่ต้องชำระ เงินประกันผลงาน หรือหลักประกันการปฏิบัติตามสัญญาแล้วยังไม่เพียงพอ ผู้รับจ้างยินยอมชำระส่วนที่เหลือ ที่ยังขาดอยู่จนครบถ้วนตามจำนวนค่าปรับ ค่าเสียหาย หรือค่าใช้จ่ายนั้น ภายในกำหนด ๑๕ (สิบห้า) วัน นับถัดจากวันที่ได้รับแจ้งเป็นหนังสือจากผู้ว่าจ้าง

หากมีเงินค่าจ้างตามสัญญาที่หักไว้จ่ายเป็นค่าปรับ ค่าเสียหาย หรือค่าใช้จ่ายแล้วยังเหลืออยู่อีกเท่าใด ผู้ว่าจ้างจะคืนให้แก่ผู้รับจ้างทั้งหมด

**ข้อ ๑๘ การทำบริเวณก่อสร้างให้เรียบร้อย**

ผู้รับจ้างจะต้องรักษาบริเวณสถานที่ปฏิบัติงานตามสัญญานี้ รวมทั้งโรงงานหรือ สิ่งอำนวยความสะดวกในการทำงานของผู้รับจ้าง ลูกจ้าง ตัวแทน หรือผู้รับจ้างช่วง (ถ้ามี) ให้สะอาด ปลอดภัย และมีประสิทธิภาพในการใช้งานตลอดระยะเวลาการจ้าง และเมื่อทำงานเสร็จสิ้นแล้วจะต้องขนย้ายบรรดาเครื่องใช้ในการทำงานจ้างรวมทั้งวัสดุ ขยะมูลฝอย และสิ่งก่อสร้างชั่วคราวต่างๆ (ถ้ามี) ทั้งจะต้องกลบเกลี่ยพื้นดินให้เรียบร้อยเพื่อให้บริเวณทั้งหมดอยู่ในสภาพที่สะอาดและใช้การได้ทันที

**ข้อ ๑๙ การงดหรือลดค่าปรับ หรือการขยายเวลาปฏิบัติงานตามสัญญา**

ในกรณีที่มีเหตุเกิดจากความผิดหรือความบกพร่องของฝ่ายผู้ว่าจ้าง หรือเหตุสุดวิสัย หรือเกิดจากพฤติการณ์อันหนึ่งอันใดที่ผู้รับจ้างไม่ต้องรับผิดชอบตามกฎหมาย หรือเหตุอื่นตามที่กำหนด ในกฎกระทรวง ซึ่งออกตามความในกฎหมายว่าด้วยการจัดซื้อจัดจ้างและการบริหารพัสดุภาครัฐ ทำให้ผู้รับจ้างไม่สามารถทำงานให้แล้วเสร็จตามเงื่อนไขและกำหนดเวลาแห่งสัญญานี้ได้ ผู้รับจ้างจะต้องแจ้งเหตุหรือพฤติการณ์ดังกล่าวพร้อมหลักฐานเป็นหนังสือให้ผู้ว่าจ้างทราบ เพื่อของดหรือลดค่าปรับ หรือขยายเวลาทำงานออกไปภายใน ๑๕ (สิบห้า) วันนับถัดจากวันที่เหตุนั้นสิ้นสุดลง หรือตามที่กำหนดในกฎกระทรวงดังกล่าว แล้วแต่กรณี

ถ้าผู้รับจ้างไม่ปฏิบัติให้เป็นไปตามความในวรรคหนึ่ง ให้ถือว่าผู้รับจ้างได้ละสิทธิเรียกร้อง ในการที่จะของดหรือลดค่าปรับ หรือขยายเวลาทำงานออกไปโดยไม่มีเงื่อนไขใดๆ ทั้งสิ้น เว้นแต่ กรณีเหตุเกิดจากความผิดหรือความบกพร่องของฝ่ายผู้ว่าจ้าง ซึ่งมีหลักฐานชัดเจน หรือผู้ว่าจ้างทราบดี อยู่แล้วตั้งแต่ต้น

การงดหรือลดค่าปรับ หรือขยายกำหนดเวลาทำงานตามวรรคหนึ่ง อยู่ในดุลพินิจของผู้ว่าจ้างที่จะพิจารณาตามที่เห็นสมควร

**ข้อ ๒๐. การใช้เรือไทย**

ในการปฏิบัติตามสัญญานี้ หากผู้รับจ้างจะต้องส่งหรือนำของเข้ามาจากต่างประเทศรวมทั้งเครื่องมือและอุปกรณ์ที่ต้องนำเข้ามาเพื่อปฏิบัติงานตามสัญญา ไม่ว่าผู้รับจ้างจะเป็นผู้นำของเข้ามาเองหรือนำเข้ามาโดยผ่านตัวแทนหรือบุคคลอื่นใด ถ้าสิ่งของนั้นต้องนำเข้ามาโดยทางเรือในเส้นทางเดินเรือที่มีเรือไทยเดินอยู่และสามารถให้บริการรับขนได้ตามที่รัฐมนตรีว่าการกระทรวงคมนาคมประกาศกำหนด ผู้รับจ้างต้องจัดการให้สิ่งของดังกล่าวบรรทุกโดยเรือไทยหรือเรือที่มีสิทธิเดินเรือไทยจากต่างประเทศมายังประเทศไทยแล้วแต่จะได้รับอนุญาตจากกรมเจ้าท่าก่อนบรรทุกของนั้นลงหรือขึ้นที่เรือไทยหรือเป็นของที่รัฐมนตรีว่าการกระทรวงคมนาคมประกาศยกเว้นให้บรรทุกโดยเรืออื่นได้ ทั้งนี้ ไม่ว่าการส่งหรือนำเข้าสิ่งของดังกล่าวจากต่างประเทศจะเป็นแบบใด

ลงชื่อ.....  
(นายสัมพันธ์ วรินทร์เวช)



.....ผู้รับจ้าง  
(นางสาวกรกฎ อินทรผาสุข)

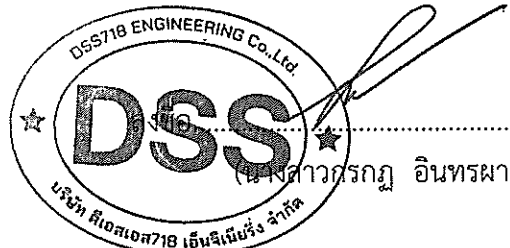

ในการส่งมอบงานตามสัญญาให้แก่ผู้ว่าจ้าง ถ้างานนั้นมีสิ่งของตามวรรคหนึ่ง ผู้รับจ้าง จะต้องส่งมอบใบตราส่ง (Bill of lading) หรือสำเนาใบตราส่งสำหรับของนั้น ซึ่งแสดงว่าได้บรรทุกมาโดยเรือไทยหรือเรือ ที่มีสิทธิเช่นเดียวกับเรือไทยให้แก่ผู้ว่าจ้างพร้อมกับการส่งมอบงานด้วย

ในกรณีที่สิ่งของดังกล่าวไม่ได้บรรทุกจากต่างประเทศมายังประเทศไทยโดยเรือไทยหรือเรือ ที่มีสิทธิเช่นเดียวกับเรือไทย ผู้รับจ้างต้องส่งมอบหลักฐานซึ่งแสดงว่าได้รับอนุญาตจากกรมเจ้าท่า ให้บรรทุกของโดยเรือ อื่นได้หรือหลักฐานซึ่งแสดงว่าได้ชำระค่าธรรมเนียมพิเศษ เนื่องจากการไม่บรรทุกของโดยเรือไทยตามกฎหมาย ว่าด้วยการ ส่งเสริมการพาณิชย์นาวีแล้วอย่างใดอย่างหนึ่งแก่ผู้ว่าจ้างด้วย

ในกรณีที่ผู้รับจ้างไม่ส่งมอบหลักฐานอย่างใดอย่างหนึ่งดังกล่าวในวรรคสองและวรรคสาม ให้แก่ผู้ว่าจ้างแต่จะขอส่งมอบงานดังกล่าวให้ผู้ว่าจ้างก่อนโดยยังไม่รับชำระเงินค่าจ้าง ผู้ว่าจ้างมีสิทธิรับงานดังกล่าวไว้ ก่อน และชำระเงินค่าจ้างเมื่อผู้รับจ้างได้ปฏิบัติถูกต้องครบถ้วนดังกล่าวแล้วได้

**ข้อ ๒๑. มาตรฐานฝีมือช่าง**

ผู้รับจ้างตกลงเป็นเงื่อนไขสำคัญว่า ผู้รับจ้างจะต้องมีและใช้ผู้ผ่านการทดสอบมาตรฐานฝีมือ ช่าง จาก.....-..... หรือผู้มีวุฒิบัตรระดับ ปวช. ปวส. และปวท. หรือเทียบเท่าจากสถาบันการศึกษาที่ ก.พ. รับรองให้เข้ารับราชการได้ ในอัตราไม่ต่ำกว่าร้อยละ ๑๐ (สิบ) ของแต่ละสาขาช่าง แต่จะต้องมีช่างจำนวนอย่างน้อย ๑ (หนึ่ง) คน ในแต่ละสาขาช่างดังต่อไปนี้

**ช่างก่อสร้าง**

ผู้รับจ้างจะต้องจัดทำบัญชีแสดงจำนวนช่างทั้งหมดโดยจำแนกตามแต่ละสาขาช่างและ ระดับช่างพร้อมกับระบุรายชื่อช่างผู้ผ่านการทดสอบมาตรฐานฝีมือช่างหรือผู้มีวุฒิปัตรดังกล่าวในวรรคหนึ่งนำมาแสดง พร้อมหลักฐานต่างๆ ต่อคณะกรรมการตรวจรับพัสดุหรือผู้ควบคุมงาน ก่อนเริ่มลงมือทำงาน และพร้อมที่จะให้ผู้ว่าจ้าง หรือเจ้าหน้าที่ของผู้ว่าจ้างตรวจสอบดูได้ตลอด เวลาการทำงานตามสัญญานี้ของผู้รับจ้าง

**ข้อ ๒๒. การปรับราคาค่าจ้าง**

ผู้ว่าจ้างและผู้รับจ้าง ตกลงกันให้ใช้สัญญาปรับราคาได้ สำหรับราคางานก่อสร้างตาม สัญญานี้โดยการนำสูตร Escalation Factor (K) มาใช้คำนวณราคาค่างานที่เปลี่ยนแปลงไป โดยวิธีการต่อไปนี้ ตาม เงื่อนไข หลักเกณฑ์ สูตรและวิธีคำนวณที่ใช้กับสัญญาแบบปรับราคาได้ตามมติคณะรัฐมนตรีเมื่อวันที่ ๒๒ สิงหาคม ๒๕๓๒ เรื่องการพิจารณาช่วยเหลือผู้ประกอบการอาชีพงานก่อสร้าง ตามหนังสือสำนักเลขาธิการคณะรัฐมนตรี ที่ นร ๐๒๐๓/ว ๑๐๙ ลงวันที่ ๒๔ สิงหาคม ๒๕๓๒

สูตรการปรับราคา (สูตรค่า K) จะต้องคงที่ที่ระดับที่กำหนดไว้ในวันแล้วเสร็จตามที่กำหนด ไว้ในสัญญา หรือภายในระยะเวลาที่ ผู้ว่าจ้าง ได้ขยายออกไป โดยจะใช้สูตรของทางราชการที่ได้ระบุตามภาคผนวก ๔

ลงชื่อ.....ผู้ว่าจ้าง  
(นายสัมพันธ์ วรเชษฐเวช)

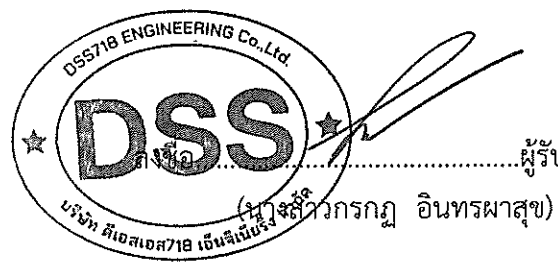
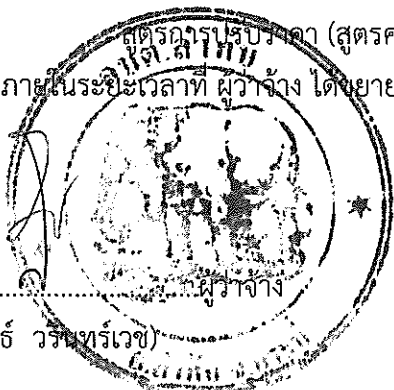

.....ผู้รับจ้าง  
(นางสาวกรกฎ อินทรผาสุข)

สัญญาี้ทำขึ้นเป็นสองฉบับ มีข้อความถูกต้องตรงกัน คู่สัญญาได้อ่านและเข้าใจข้อความ โดยละเอียดตลอดแล้ว จึงได้ลงลายมือชื่อ พร้อมทั้งประทับตรา (ถ้ามี) ไว้เป็นสำคัญต่อหน้าพยาน และคู่สัญญาต่างยึดถือไว้ฝ่ายละหนึ่งฉบับ

(ลงชื่อ).....  
(นายสัมพันธ์ ธรรมราช)  
(ลงชื่อ).....  
(นางสาวกรกฎ อินทรสาสุข)  
(ลงชื่อ).....  
(นางสาวเดือนใจ เป้าเงิน)  
(ลงชื่อ).....พยาน  
(นางสาวนนทา กิวเส็ง)

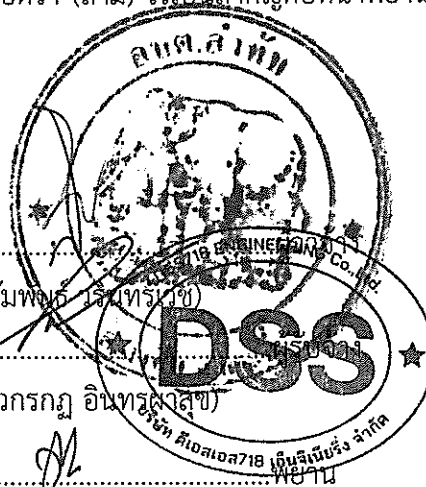

เลขที่โครงการ ๖๘๐๙๒๒๐๒๐๐๙๒  
เลขคุมสัญญา ๖๘๐๙๒๒๐๒๐๐๙๒

รายละเอียดการก่อสร้างเพื่อประกอบแบบรูปรายการงานก่อสร้าง  
โครงการก่อสร้างหลังคาสระว่ายน้ำ ศพต.บ้านพรุชู้กา

๑. ความเป็นมาของโครงการ

ตามข้อบัญญัติงบประมาณรายจ่ายประจำปีงบประมาณ พ.ศ.๒๕๖๘ แผนงานอุตสาหกรรมและการโยธา  
งานก่อสร้าง งบลงทุน หมวดค่าที่ดินและสิ่งก่อสร้าง ประเภทรายจ่ายค่าก่อสร้างสิ่งสาธารณูปการ ตั้งไว้  
๓๐๐,๐๐๐.- บาท เพื่อดำเนินโครงการก่อสร้างหลังคาสระว่ายน้ำ ศพต.บ้านพรุชู้กา เพื่อจ่ายเป็นค่าก่อสร้างหลังคา  
สระว่ายน้ำ ศพต.บ้านพรุชู้กา โครงสร้างเหล็กมุงด้วยเมทัลชีท ขนาดกว้าง ๘ เมตร ยาว ๑๒ เมตร รายละเอียดตาม  
แบบรูปรายการงานก่อสร้างที่ องค์การบริหารส่วนตำบลลำทับ กำหนด ปรากฏตามข้อบัญญัติงบประมาณรายจ่าย  
ประจำปี พ.ศ.๒๕๖๘ หน้า ๑๐๒

๒. วัตถุประสงค์

๒.๑ เพื่อก่อสร้างหลังคาสระว่ายน้ำใช้กันแดดกันฝนขณะทำกิจกรรมการเรียนการสอน

๓. คุณสมบัติของผู้ยื่นข้อเสนอ

๓.๑ มีความสามารถตามกฎหมาย

๓.๒ ไม่เป็นบุคคลล้มละลาย

๓.๓ ไม่อยู่ระหว่างเลิกกิจการ

๓.๔ ไม่เป็นบุคคลซึ่งอยู่ระหว่างถูกระงับการยื่นข้อเสนอหรือทำสัญญากับหน่วยงานของรัฐ ตามมาตรา

๑๐๖ วรรคสาม

๓.๕ ไม่เป็นบุคคลซึ่งถูกแจ้งเวียนชื่อให้เป็นผู้ทำงานของหน่วยงานของตามมาตรา ๑๐๙

๓.๖ คุณสมบัติหรือลักษณะต้องห้ามอื่นตามที่คณะกรรมการนโยบายประกาศกำหนดในราชกิจจานุเบกษา

๓.๗ เป็นบุคคลธรรมดาหรือนิติบุคคลผู้มีอาชีพรับจ้างก่อสร้าง

๓.๘ กรณีนิติบุคคลต้องเป็นผู้ประกอบการวิสาหกิจขนาดกลางและขนาดย่อม (SMEs) และมีใบรับรองSME  
เป็นลำดับแรก

๔. รายละเอียดคุณลักษณะเฉพาะของพัสดุ

๑) ดำเนินการก่อสร้างตามแบบรูปรายการงานก่อสร้างขององค์การบริหารส่วนตำบลลำทับ  
เอกสารแนบท้ายนี้

๒) ต้องใช้พัสดุประเภทวัสดุหรือครุภัณฑ์ที่จะใช้ในงานก่อสร้างเป็นพัสดุที่ผลิตภายในประเทศ โดยต้องใช้  
ไม่น้อยกว่าร้อยละ ๖๐ ของมูลค่าพัสดุที่จะใช้ในงานก่อสร้างทั้งหมดตามสัญญา

เงื่อนไขการบอกเลิกสัญญา

๑) เวลาล่วงเลยระยะเวลาไปเกิน ๑ ใน ๒ ของระยะเวลาตามแผนแล้ว คู่สัญญาไม่ผลงานสะสม ไม่ถึง  
ร้อยละ ๒๕ ของวงเงินค่าพัสดุหรือค่าจ้าง และความล่าช้าเป็นความผิดของคู่สัญญา

๒) เวลาล่วงเลยระยะเวลาไปเกิน ๑ ใน ๒ ของระยะเวลาที่กำหนดแล้ว ปรากฏกรณีดังต่อไปนี้

๒.๑ คู่สัญญาไม่ผลงานประจำเดือนที่ตั้งไว้ไม่ถึงร้อยละ ๕๐ ของแผนงานประจำเดือนและ

๒.๒ ผลงานไม่ถึงร้อยละ ๕๐ ของวงเงินค่าพัสดุหรือค่าจ้าง โดยความล่าช้าเป็นความผิดของคู่สัญญา

๓) เวลาล่วงเลยระยะเวลาไปเกิน ๓ ใน ๔ ของระยะเวลาที่กำหนดแล้ว คู่สัญญาไม่ผลงานไม่ถึงร้อยละ ๖๕  
ของวงเงินค่าพัสดุหรือค่าจ้าง โดยความล่าช้าเป็นความผิดของคู่สัญญา

(ลงชื่อ).....

(ลงชื่อ).....

(ลงชื่อ).....

(ลงชื่อ)..... พยาน



๔) เมื่อครบกำหนดส่งมอบตามสัญญา ผลงานสะสมน้อยกว่าร้อยละ ๘๕ ของวงเงินค่าพัสดุหรือค่าจ้าง

๕) เมื่อครบกำหนดส่งมอบตามสัญญา หากสัญญาหรือข้อตกลงมีจำนวนค่าปรับจะเกินร้อยละ ๑๐ ของวงเงินค่าพัสดุหรือค่าจ้าง ให้ดำเนินการตามหนังสือคณะกรรมการวินิจฉัยปัญหาการจัดซื้อจัดจ้างและการบริหารพัสดุภาครัฐ ด่วนที่สุด ที่ กค (กวจ) ๐๔๐๕.๒/ว ๘๓ ลงวันที่ ๒๒ กุมภาพันธ์ ๒๕๖๒ เรื่อง! มาตรการขอมความเข้าใจการบอกเลิกสัญญาหรือข้อตกลง ตามระเบียบกระทรวงการคลังว่าด้วยการจัดซื้อจัดจ้างและการบริหารพัสดุภาครัฐ พ.ศ. ๒๕๖๐ ข้อ ๑๘๓

๕. กำหนดเวลาส่งมอบพัสดุ

ส่งมอบพัสดุภายใน ๖๐ วัน นับถัดจากวันที่ลงนามในสัญญาจ้างก่อสร้าง

๖. หลักเกณฑ์ในการพิจารณาคัดเลือกข้อเสนอ

เกณฑ์ราคา

๗. วงเงินงบประมาณ

ข้อบัญญัติงบประมาณรายจ่าย ประจำปีงบประมาณ พ.ศ.๒๕๖๘ แผนงานอุตสาหกรรมและการโยธา งานก่อสร้าง งบลงทุน หมวดค่าที่ดินและสิ่งก่อสร้าง ประเภทรายจ่ายค่าก่อสร้างสิ่งสาธารณูปการ วงเงินตั้งไว้ ๓๐๐,๐๐๐ บาท (สามแสนบาทถ้วน)

๘. งวดงานและการจ่ายเงิน

กำหนดจ่ายเงินเป็นงวดเดียว เป็นเงินจำนวนในอัตราร้อยละ ๑๐๐ ของค่าจ้างก่อสร้าง เมื่อผู้รับจ้างได้ปฏิบัติงานและส่งมอบงานครบถ้วนตามสัญญา และคณะกรรมการตรวจรับพัสดุได้ตรวจรับไว้เป็นที่เรียบร้อยแล้วทุกประการ

๙. อัตราค่าปรับ

หากผู้รับจ้างไม่สามารถทำงานให้แล้วเสร็จภายในเวลาที่กำหนดไว้ในสัญญาและผู้ว่าจ้างยังมิได้บอกเลิกสัญญา ผู้รับจ้างจะต้องชำระค่าปรับ ให้แก่ผู้ว่าจ้างเป็นรายวันในอัตราทายตัวร้อยละ ๐.๑๐ ของราคางานจ้าง

๑๐. การกำหนดระยะเวลารับประกันความชำรุดบกพร่อง

ผู้รับจ้างต้องรับประกันความชำรุดบกพร่องของงานจ้างภายในระยะเวลา ๒ ปี นับถัดจากวันที่ องค์การบริหารส่วนตำบลลำทับได้ตรวจรับงานจ้างก่อสร้างทั้งหมดไว้ถูกต้องครบถ้วนแล้ว ทั้งนี้หากกรณีเกิดความชำรุดบกพร่องจากการใช้งานปกติภายในระยะเวลาดังกล่าว ผู้รับจ้างต้องจัดการซ่อมแซมแก้ไขให้ใช้การได้ดีดังเดิมภายใน ๑๕ วันทำการ นับจากวันที่ได้รับแจ้งความชำรุดบกพร่อง

๑๑. หน่วยงานดำเนินการ

กองช่าง องค์การบริหารส่วนตำบลลำทับ

ลงชื่อ ..... ประธานกรรมการฯ

(สืบเอกวรชาติ ทองไชย)

นายช่างโยธาชำนาญงาน

ลงชื่อ..... กรรมการฯ

(นายธวัชชัย ศรีชู)

ผู้ช่วยนายช่างโยธา

ลงชื่อ..... กรรมการฯ

(นายบัญญัติ ทองชัย)

ผู้ช่วยนายช่างเขียนแบบ



รายละเอียดการแบ่งงวดงาน การจ่ายเงิน (๑ งวด)

โครงการ

ก่อสร้างหลังคาสระว่ายน้ำ ศพด.บ้านพรุซึก้า ตำบลลำทับ อำเภอลำทับ จังหวัดกระบี่

ปริมาณงาน

โดยทำการก่อสร้างหลังคาสระว่ายน้ำ ศพด.บ้านพรุซึก้า โครงสร้างเหล็กมุงด้วยเมทัลชีท ขนาดกว้าง ๘ เมตร ยาว ๑๒ เมตร รายละเอียดตามแบบบูรณาการงานก่อสร้างที่ อบต.ลำทับ กำหนด

กำหนดระยะเวลาดำเนินการ ๖๐ วัน นับถัดจากวันที่ลงนามในสัญญาจ้าง

**งวดที่ ๑ งวดสุดท้าย** เป็นเงินร้อยละ ๑๐๐ ของค่าจ้างเหมาตามที่ตกลงทำสัญญาว่าจ้างจะจ่ายให้เมื่อผู้รับจ้างได้ทำการก่อสร้าง ดังนี้

- ๑.๑ งานฐานราก ทั้งหมดแล้วเสร็จ
- ๑.๒ งานเสา ทั้งหมดแล้วเสร็จ
- ๑.๓ งานโครงหลังคา ทั้งหมดแล้วเสร็จ
- ๑.๔ งานสถาปัตยกรรม ทั้งหมดแล้วเสร็จ
- ๑.๕ งานหินคลุก ปรับระดับ ทั้งหมดแล้วเสร็จ
- ๑.๖ ปฏิบัติงานอื่นๆ ทั้งหมดแล้วเสร็จ ถูกต้องเรียบร้อยตามสัญญา พร้อมทำความสะอาดบริเวณพื้นที่ก่อสร้างเสร็จเรียบร้อย

(ลงชื่อ)

ประธานกรรมการฯ

(สิบเอกวรชาติ ทองไชย)

นายช่างโยธาชำนาญงาน

(ลงชื่อ)

กรรมการฯ

(นายธวัชชัย ศรีชู)

ผู้ช่วยนายช่างโยธา

(ลงชื่อ)

กรรมการฯ

(นายบุญญิต ทองชัย)

ผู้ช่วยนายช่างเขียนแบบ

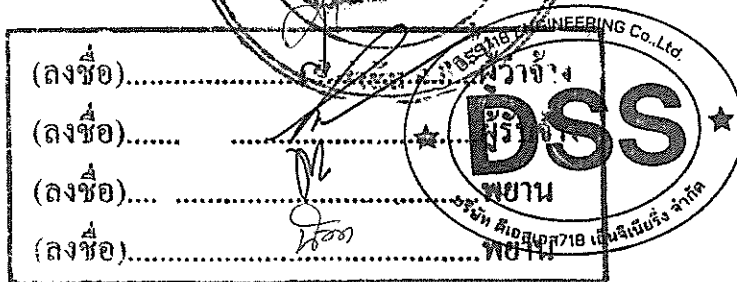
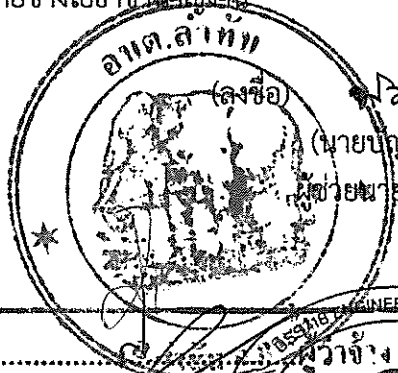

(ลงชื่อ).....

(ลงชื่อ).....

(ลงชื่อ).....

(ลงชื่อ).....



## องค์การบริหารส่วนตำบลลำทับ

โครงการก่อสร้างหลังคาสระว่ายน้ำ ศพด.บ้านพรุชู้กา ตำบลลำทับ อำเภอลำทับ จังหวัดกระบี่

โครงหลังคาเหล็กมุงด้วยเมทัลชีท ขนาดกว้าง 8.00 เมตร ยาว 12.00 เมตร

ข้อบัญญัติ

ปีงบประมาณ 2568

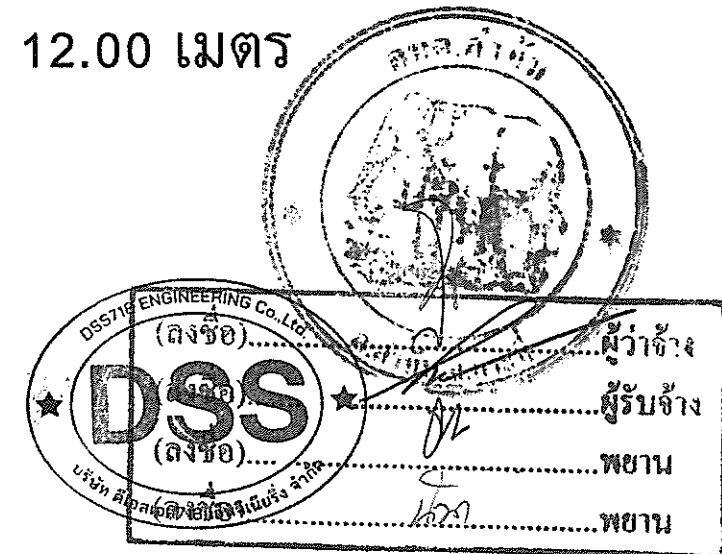

สารบัญแบบ

สัญลักษณ์ประกอบแบบ

รายการวัสดุ

แบบแผ่นที่	รายละเอียด	หมายเหตุ
A-xxx	รายการแบบสถาปัตยกรรม	
01	A-01 สารบัญแบบ,สัญลักษณ์ประกอบแบบ	
02	A-02 แผนที่โดยสังเขป	
03	A-03 ผังบริเวณ	
04	A-04 แปลนพื้น	
05	A-05 แปลนหลังคา	
06	A-06 รูปด้าน 1, รูปด้าน 2	
07	A-07 รูปตัด A	
08	A-08 รูปตัด B	
S-xxx	รายการแบบโครงสร้าง	
9	S-01 แปลนฐานราก ,เสา	
10	S-02 แปลนโครงสร้างหลังคา	
11	S-03 แบบขยายโครงสร้าง	
SN-xxx	รายการแบบระบบสุขาภิบาล	
EE-xxx	รายการแบบระบบไฟฟ้า	

สัญลักษณ์	รายละเอียด
	แสดงการบอกระยะ จากศูนย์กลาง ถึง ศูนย์กลาง
	แสดงการบอกระยะ จากศูนย์กลาง ถึง ริม
	แสดงการบอกระยะ จากริมถึงริม
	แสดงการบอกลำดับแนวศูนย์กลางเสา
	แสดงการชี้บอก ตำแหน่งตัด
	แสดงการชี้บอก แบบขยาย
	แสดงการชี้บอก รูปด้าน
	แสดงการชี้บอกระดับพื้นภายในรูปตัด และแบบขยาย
	แสดงการชี้บอกชนิดของ ประตู และวงกบ
	แสดงการชี้บอกชนิดของ หน้าต่าง และวงกบ
	แสดงการบอกรายละเอียดชนิดของ ผิวผนัง
	แสดงการบอกสัญลักษณ์พื้น สัญลักษณ์น้ำเพดาน แสดงการบอกชื่อห้อง แสดงการบอกความสูงฝ้าเพดาน แสดงการบอกระดับพื้น

งานผนัง	รายละเอียด
ผนังทั่วไป	
ผนังห้องน้ำ	
ขอบผนังต่าง	
งานพื้น	รายละเอียด
งานฝ้าเพดาน	รายละเอียด
งานคอนกรีต	
โครงสร้าง	คอนกรีต 1:2:4
งานสี	รายละเอียด
โลหะ	ทาสีกันสนิม

Professional Engineer Seal: วิศวกรรมสถานแห่งประเทศไทย ในพระบรมราชูปถัมภ์ (The Institution of Engineers, Thailand)

Stamp: วิศวกรรมสถานแห่งประเทศไทย ในพระบรมราชูปถัมภ์ (The Institution of Engineers, Thailand)

Signature: (ลงชื่อ).....

Signature: (ลงชื่อ).....

Signature: (ลงชื่อ).....

Signature: (ลงชื่อ).....



**โครงการ :**  
ก่อสร้างหลังคาสระว่ายน้ำ สพค.บ้านพรุชรีกา

**เจ้าของโครงการ :**  
องค์การบริหารส่วนตำบลลำทับ

**สถานที่ก่อสร้าง :**  
หมู่ที่ 4 ตำบลลำทับ อำเภอลำทับ จังหวัดกระบี่

**สำรวจ :**  
  
นายชัชชัย ศรีชู ผู้ช่วยนายช่างโยธา

**เขียนแบบ :**  
  
นายบุญญิต ทองชัย ผู้ช่วยนายช่างเขียนแบบ

**ออกแบบ :**  
  
สิบเอกวงชาติ ทองไชย นายช่างโยธาชำนาญงาน

**ตรวจสอบ :**  
  
สิบเอกวงชาติ ทองไชย นายช่างโยธา ชง.รก.ผอ.กองช่าง

**เห็นชอบ :**  
  
นายเลอไทย จุลกลางกูร ปลัดองค์การบริหารส่วนตำบลลำทับ

**อนุมัติ :**  
  
นายสัมพันธ์ วรินทร์เวช นายกองค์การบริหารส่วนตำบลลำทับ

**แบบแสดง :**  
สารบัญแบบ, สัญลักษณ์ประกอบแบบ

**แบบเลขที่ :** A-01      **แผ่นที่ / รวม :** 1 / 11

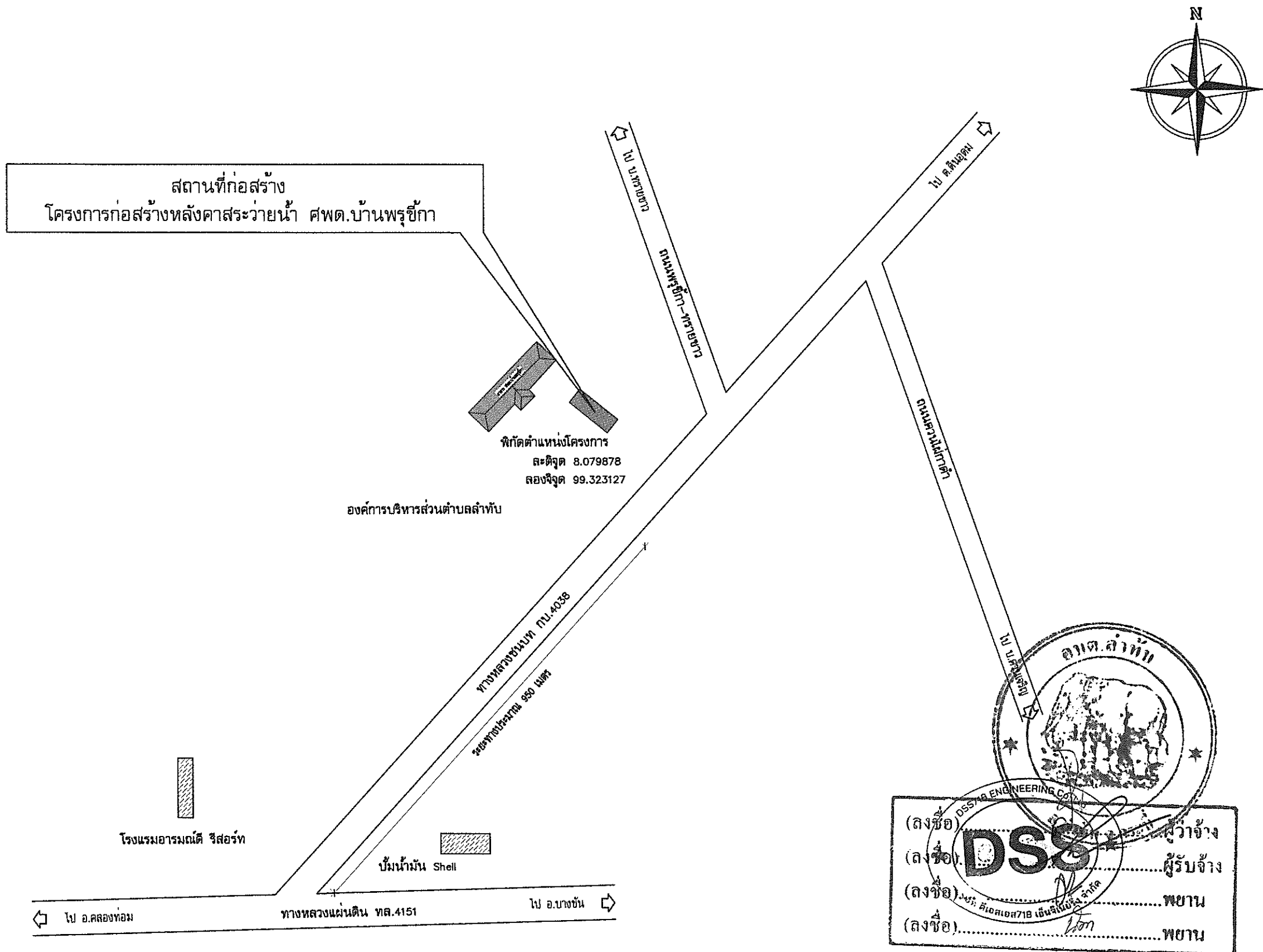

**ลตต.ลำทับ**

DSS AB ENGINEERING CO., LTD.

(ลงชื่อ).....ผู้ว่าจ้าง

(ลงชื่อ).....ผู้รับจ้าง

(ลงชื่อ).....พยาน

(ลงชื่อ).....พยาน

**แผนที่โดยสังเขป**  
NTS.



<b>โครงการ :</b>	
ก่อสร้างหลังคาสระว่ายน้ำ ศพต.บ้านพรุชีกา	
<b>เจ้าของโครงการ :</b>	
องค์การบริหารส่วนตำบลลำทับ	
<b>สถานที่ก่อสร้าง :</b>	
หมู่ที่ 4 ตำบลลำทับ อำเภอลำทับ จังหวัดกระบี่	
<b>สำรวจ :</b>	
 นายวัชชัย ศรีชู ผู้ช่วยนายช่างโยธา	
<b>เขียนแบบ :</b>	
 นายบัญญัติ ทองชัย ผู้ช่วยนายช่างเขียนแบบ	
<b>ออกแบบ :</b>	
 สิบเอกวิชาดี ทองไชย นายช่างโยธาชำนาญงาน	
<b>ตรวจสอบ :</b>	
 สิบเอกวิชาดี ทองไชย นายช่างโยธา ชง.รก.ผอ.กองช่าง	
<b>เห็นชอบ :</b>	
 นายเสถียรไทย จุสลังกูร ปลัดองค์การบริหารส่วนตำบลลำทับ	
<b>อนุมัติ :</b>	
 นายสัมพันธ์ วรินทร์เวช นายกองการบริหารส่วนตำบลลำทับ	
<b>แบบแสดง :</b>	
แผนที่โดยสังเขป	
แบบเลขที่ :	แผนที่ / รวม :
A-02	แผนที่ 2 / 11



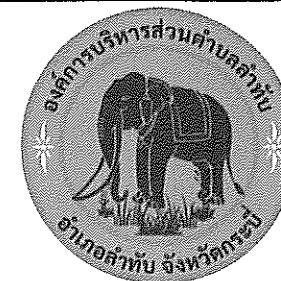

โครงการ :

ก่อสร้างหลังคาสระว่ายน้ำ ศพต.บ้านพรุชีกา

เจ้าของโครงการ :

องค์การบริหารส่วนตำบลลำทับ

สถานที่ก่อสร้าง :

หมู่ที่ 4 ตำบลลำทับ  
อำเภอลำทับ จังหวัดกระบี่

สำรวจ :

นายวัชชัย ศรีชู  
ผู้ช่วยนายช่างโยธา

เขียนแบบ :

นายบัญญัติ ทองชัย  
ผู้ช่วยนายช่างเขียนแบบ

ออกแบบ :

สิบเอกวรชาติ ทองไชย  
นายช่างโยธาชำนาญงาน

ตรวจสอบ :

สิบเอกวรชาติ ทองไชย  
นายช่างโยธา ชง.รก.ผอ.กองช่าง

เห็นชอบ :

นายเลอไทย จุลตงกูร  
ปลัดองค์การบริหารส่วนตำบลลำทับ  
อนุมัติ :

นายสัมพันธ์ วรินทร์เวช  
นายกองค์การบริหารส่วนตำบลลำทับ

แบบแสดง :

แปลนพื้น

แบบเลขที่ :

A-04

แผ่นที่ / รวม :

แผ่นที่

4 / 11

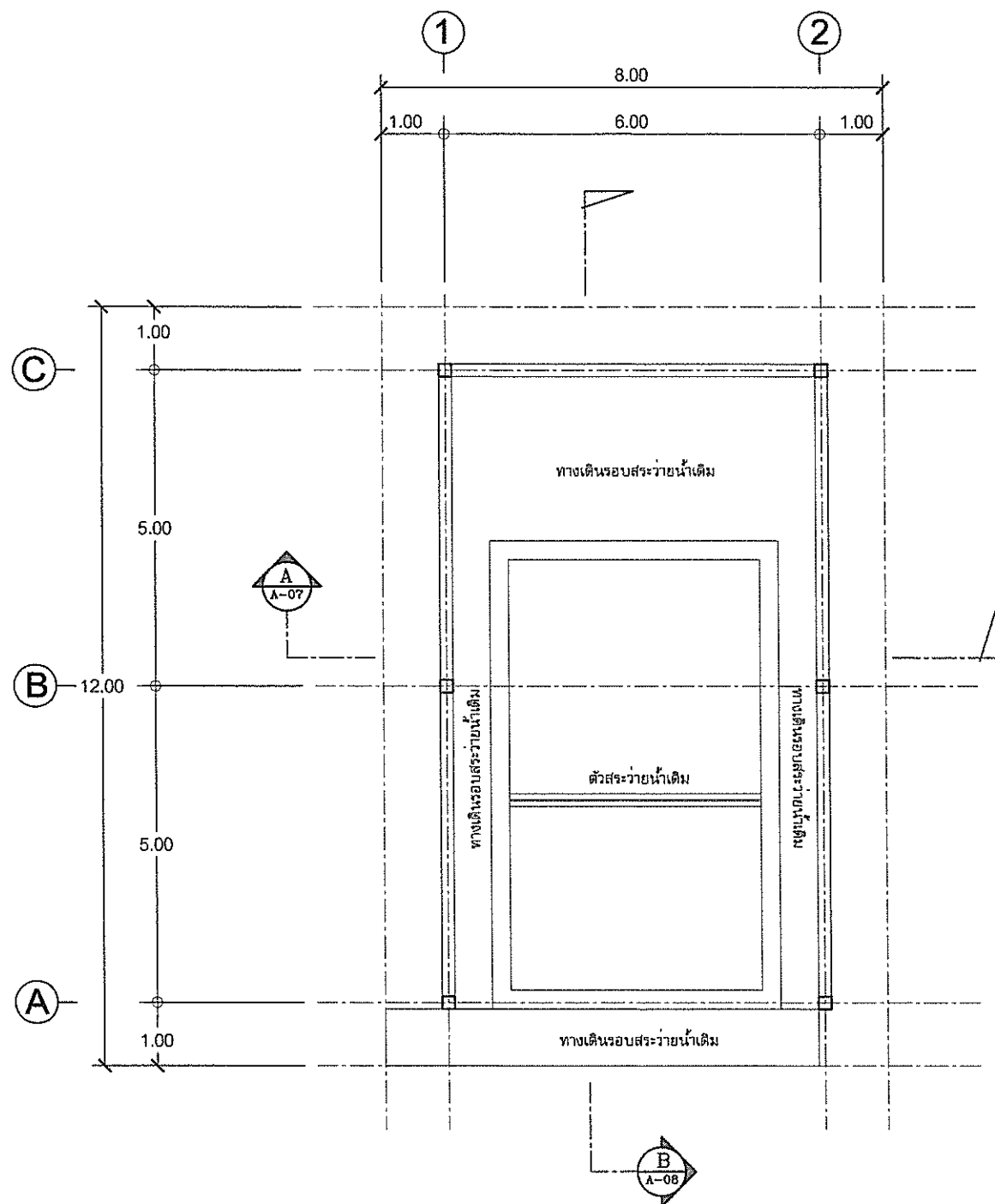

### รายการประกอบแบบก่อสร้างโดยย่อ

- ขอบเขตของโครงการ
  - 1.1 เพื่อก่อสร้างหลังคาสระว่ายน้ำ ศพต.บ้านพรุชีกา พร้อมหลังคาเหล็กมุงด้วยแผ่นเหล็กกริดลอน
- ระดับพื้น
 

ให้ถือระดับเดิมของสถานที่ก่อสร้างเป็น ระดับ +0.00 ส่วนระดับพื้นภายในให้ถือตามตัวเลขที่แสดงไว้ในแบบ
- ปัญหาในการดำเนินงาน
 

กรณีที่มีปัญหาเกี่ยวกับแบบรูปหรือรายการที่ขัดแย้งกัน ให้แจ้งต่อผู้ว่าจ้างเพื่อพิจารณาแก้ไข ห้ามมิให้ผู้รับจ้างดำเนินการก่อสร้างไปก่อนที่จะได้รับการพิจารณา
- งานสถาปัตยกรรม
  - 4.1 พื้น ตามรายละเอียดที่ระบุไว้ในแบบ สัณฐานประกอบแบบพื้น รายการที่แสดงไว้เป็นเพียงการระบุชนิดของวัสดุ
  - 4.2 วัสดุหลังคา
 

เป็นหลังคาแผ่นเหล็กกริดลอน Metal sheet มอด.2753-2559 ให้เป็นไปตามชนิดของที่ทางบริษัทผู้ผลิตกำหนด

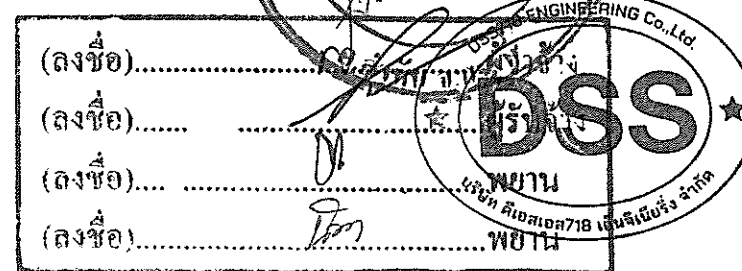

(ลงชื่อ).....

(ลงชื่อ).....

(ลงชื่อ).....

(ลงชื่อ).....

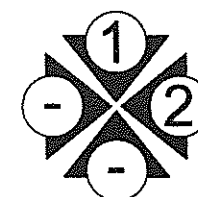

แสดงทิศรูปด้าน

แปลนพื้น

SCALE 1:100

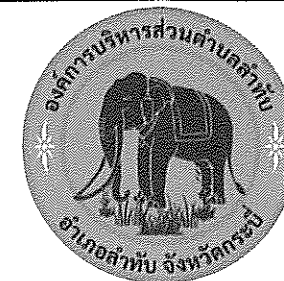

โครงการ :

ก่อสร้างหลังคาสะพานน้ำ คพด.บ้านเพรชี่กา

เจ้าของโครงการ :

องค์การบริหารส่วนตำบลลำทับ

สถานที่ก่อสร้าง :

หมู่ที่ 4 ตำบลลำทับ  
อำเภอลำทับ จังหวัดกระบี่

สำรวจ :

*รชช.*  
นายรัชชัย ศรีชู  
ผู้ช่วยนายช่างโยธา

เขียนแบบ :

*ทองชัย*  
นายบัญญัติ ทองชัย  
ผู้ช่วยนายช่างเขียนแบบ

ออกแบบ :

*ทองไชย*  
สิบเอกวิชาดี ทองไชย  
นายช่างโยธาชำนาญงาน

ตรวจสอบ :

*ทองไชย*  
สิบเอกวิชาดี ทองไชย  
นายช่างโยธา ชง.รท.ผอ.กองช่าง

เห็นชอบ :

*จตุร*  
นายเลอไทย จตุรกลางกูร  
ปลัดองค์การบริหารส่วนตำบลลำทับ  
อนุมัติ :

*วรินทร์*  
นายสัมพันธ์ วรินทร์เวช  
นายกองค์การบริหารส่วนตำบลลำทับ

แบบแสดง :

แปลนหลังคา

แบบเลขที่ :

A-05

แผ่นที่ / รวม :

แผ่นที่

5 / 11

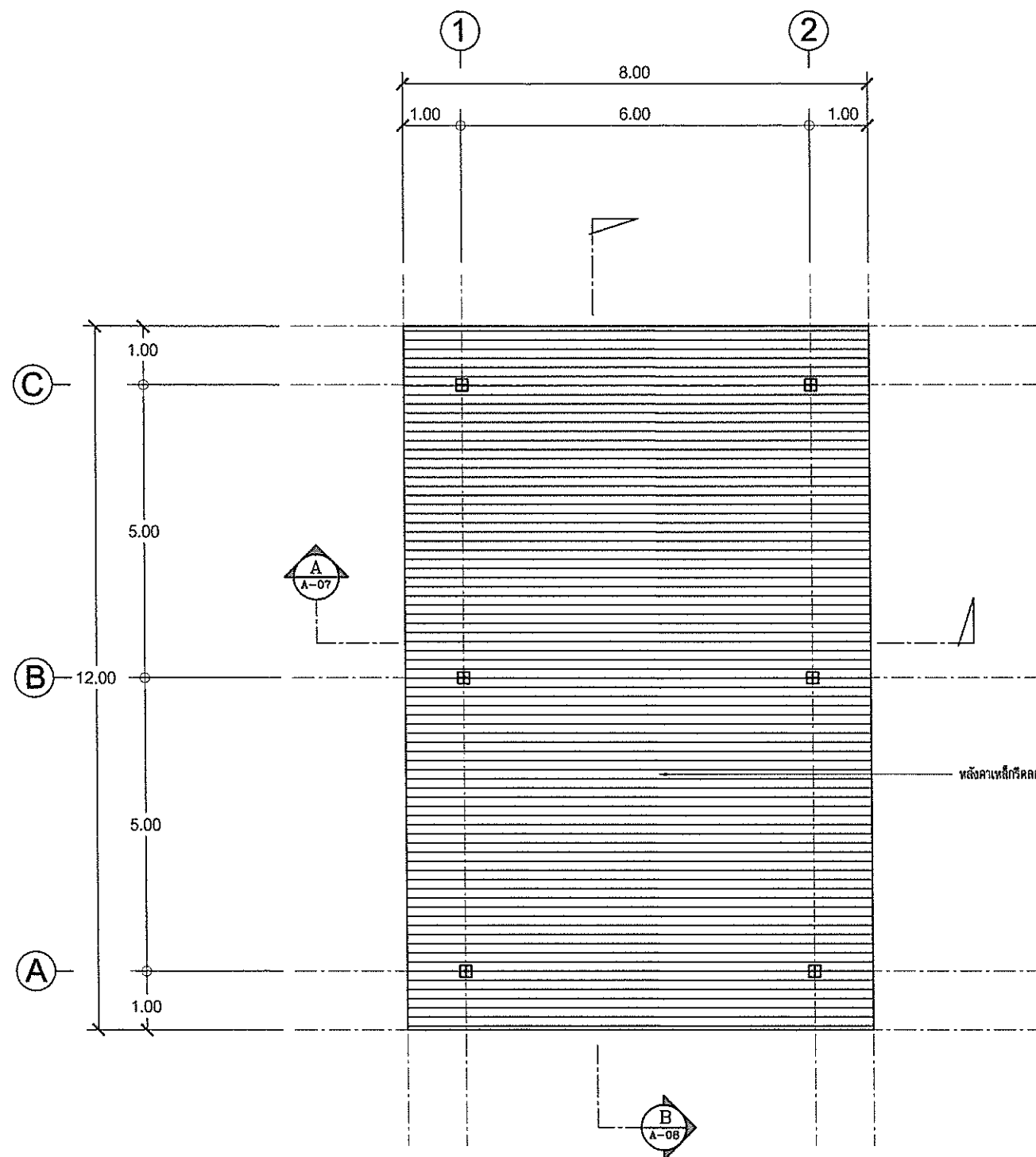

Professional Engineer's Stamp and Signature Block. The stamp is circular with the BMA logo and text 'DSS ENGINEERING Co., Ltd.' and 'นายวิชาดี ทองไชย'. Below the stamp are four lines for signatures: (ลงชื่อ)....., (ลงชื่อ)....., (ลงชื่อ)....., (ลงชื่อ)..... with handwritten signatures.



แสดงทิศรูปด้าน

แปลนหลังคา

SCALE 1:100

โลโก้ อบต.ลำทับ และตัวอักษร แผ่นพลาสติก 10 มม. ขนาดปรับตามความเหมาะสม หลังคาเหล็กโครงสร้างเมทัลชีท หน้า 0.35 มม. มอก.2753-2559 (สีระบุภายหลัง)  
 ฝ้าหน้า-ฝ้าหลังเหล็กโครงสร้างเมทัลชีท หน้า 0.35 มม. มอก.2753-2559 (สีระบุภายหลัง)

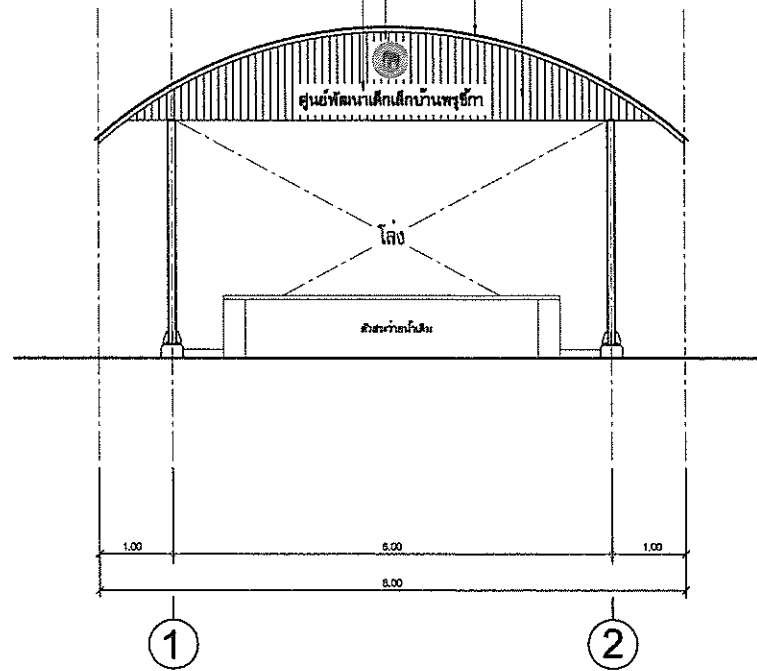

รูปด้าน 1  
SCALE 1:100

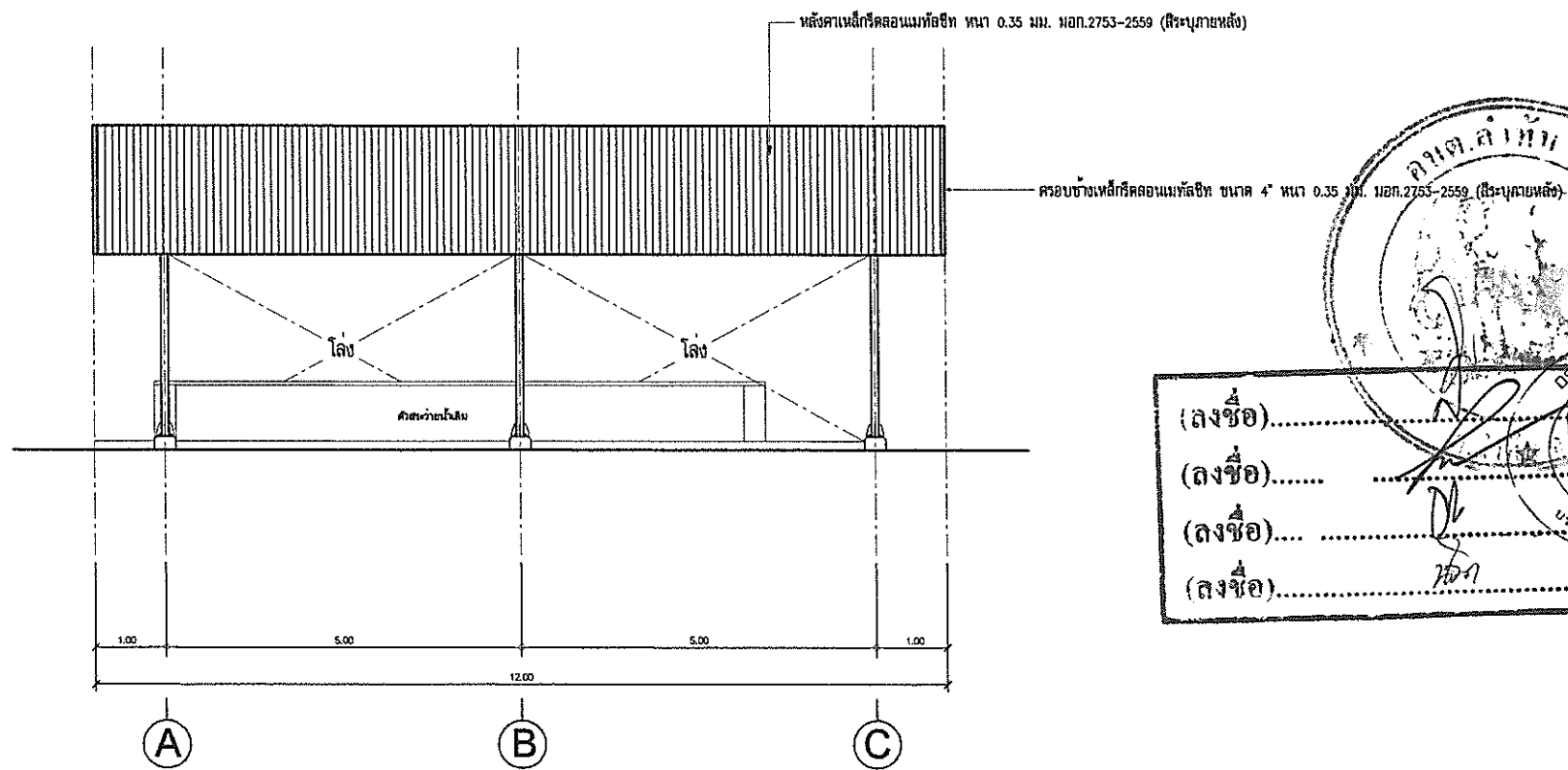

รูปด้าน 2  
SCALE 1:100

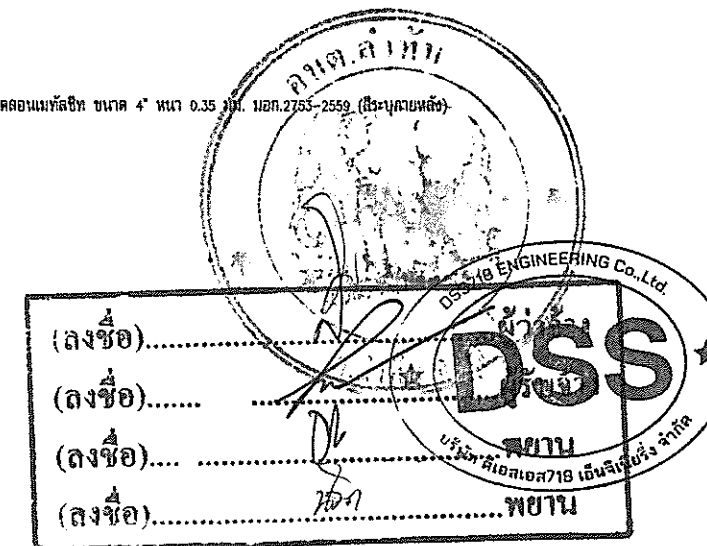

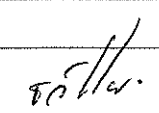
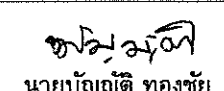
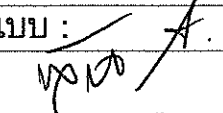
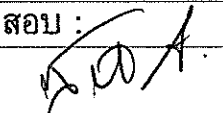
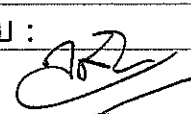
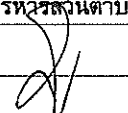
โครงการ :	
ก่อสร้างหลังคาสะพานน้ำ ศพด.บ้านพรุชีกา	
เจ้าของโครงการ :	
องค์การบริหารส่วนตำบลลำทับ	
สถานที่ก่อสร้าง :	
หมู่ที่ 4 ตำบลลำทับ อำเภอลำทับ จังหวัดกระบี่	
สำรวจ :	
	
นายวัชชัย ศรีชู ผู้ช่วยนายช่างโยธา	
เขียนแบบ :	
	
นายบัญญัติ ทองชัย ผู้ช่วยนายช่างเขียนแบบ	
ออกแบบ :	
	
สืบเอกวงชาติ ทองไชย นายช่างโยธาชำนาญงาน	
ตรวจสอบ :	
	
สืบเอกวงชาติ ทองไชย นายช่างโยธา ชง.รก.ผอ.กองช่าง	
เห็นชอบ :	
	
นายเลอไทย จุลกลางกูร ปลัดองค์การบริหารส่วนตำบลลำทับ	
อนุมัติ :	
	
นายสัมพันธ์ วรรณวีระ นายกองค์การบริหารส่วนตำบลลำทับ	
แบบแสดง :	
รูปด้าน 1 , รูปด้าน 2	
แบบเลขที่ :	แผ่นที่ / รวม :
A-06	แผ่นที่ 6 / 11



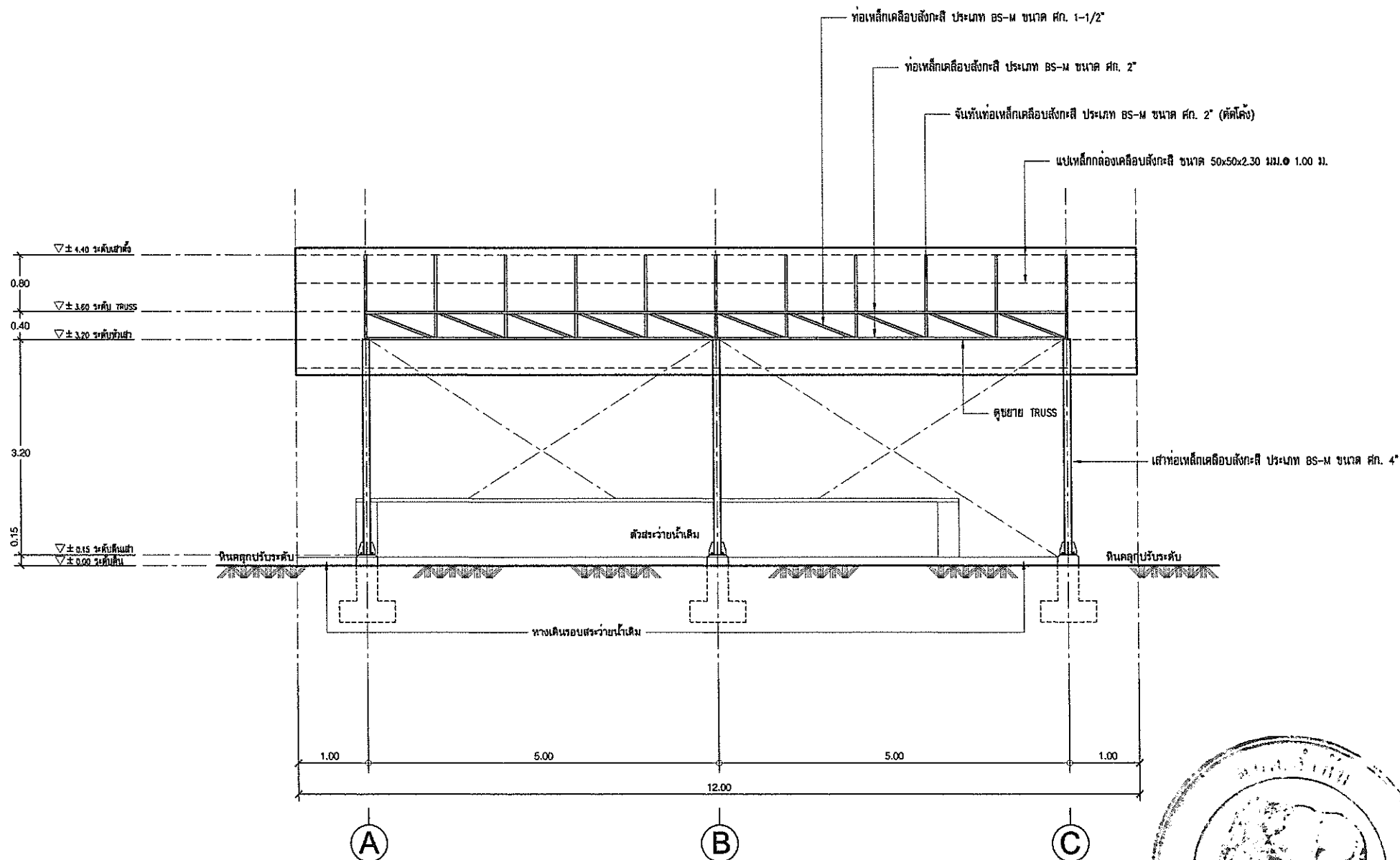

รูปตัด (B)  
SCALE 1:75

(ลงชื่อ).....  
 (ลงชื่อ).....  
 (ลงชื่อ).....  
 (ลงชื่อ).....

**โครงการ :**

ก่อสร้างหลังคาสะพานน้ำ ศพด.บ้านพรุชีกา

**เจ้าของโครงการ :**

องค์การบริหารส่วนตำบลลำทับ

**สถานที่ก่อสร้าง :**

หมู่ที่ 4 ตำบลลำทับ  
อำเภอลำทับ จังหวัดกระบี่

**สำรวจ :**

*(Signature)*  
 นายวิชาชัย ศรีชู  
 ผู้ช่วยนายช่างโยธา

**เขียนแบบ :**

*(Signature)*  
 นายบัญญัติ ทองชัย  
 ผู้ช่วยนายช่างเขียนแบบ

**ออกแบบ :**

*(Signature)*  
 สิบเอกวรชาติ ทองไชย  
 นายช่างโยธาชำนาญงาน

**ตรวจสอบ :**

*(Signature)*  
 สิบเอกวรชาติ ทองไชย  
 นายช่างโยธา ชง.ร.ค.ก.กองช่าง

**เห็นชอบ :**

*(Signature)*  
 นายเลอไทย อุดกลางกูร  
 ปลัดองค์การบริหารส่วนตำบลลำทับ

**อนุมัติ :**

*(Signature)*  
 นายสัมพันธ์ วรินทร์เวช  
 นายกองคการบริหารส่วนตำบลลำทับ

**แบบแสดง :**

รูปตัด (B)

แบบเลขที่ :

A-08

แผ่นที่ / รวม :

แผ่นที่  
8 / 11

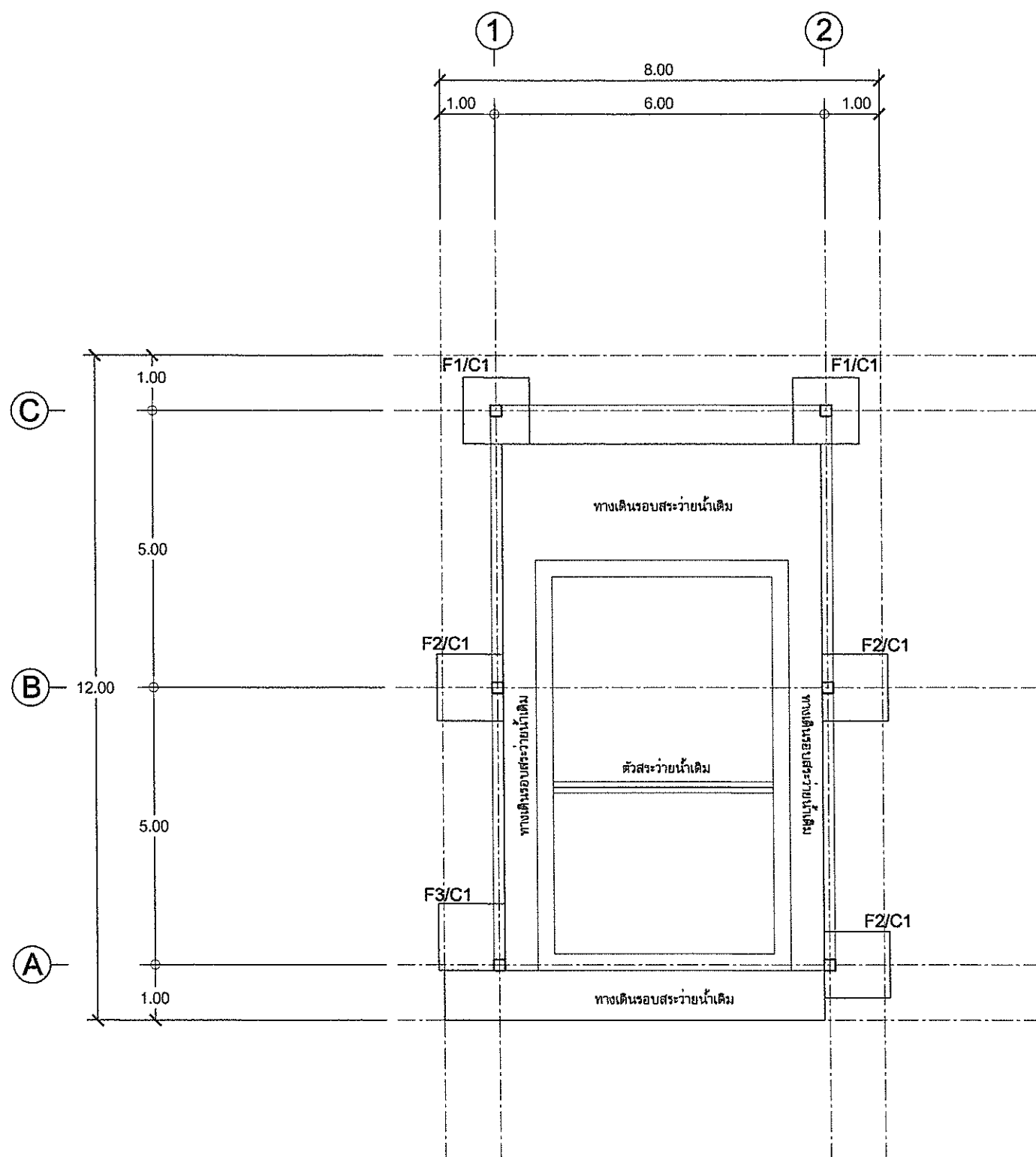

แปลนฐานราก, เสา

SCALE 1:100

โครงการ :

ก่อสร้างหลังคาสระว่ายน้ำ คพต.บ้านพรุชีกา

เจ้าของโครงการ :

องค์การบริหารส่วนตำบลลำทับ

สถานที่ก่อสร้าง :

หมู่ที่ 4 ตำบลลำทับ  
อำเภอลำทับ จังหวัดกระบี่

สำรวจ :

*ชอ.ช.*  
นายชัชชัย ศรีชู  
ผู้ช่วยนายช่างโยธา

เขียนแบบ :

*ช.วิ.ว.ต.*  
นายบัญญัติ ทองชัย  
ผู้ช่วยนายช่างเขียนแบบ

ออกแบบ :

*ค.อ.ช.*  
สิบเอกวราชาติ ทองไชย  
นายช่างโยธาชำนาญงาน

ตรวจสอบ :

*ค.อ.ช.*  
สิบเอกวราชาติ ทองไชย  
นายช่างโยธา ชง.รก.ผอ.กองช่าง

เห็นชอบ :

*จ.ล.ก.*  
นายเลอไทย จุลกลางกูร  
ปลัดองค์การบริหารส่วนตำบลลำทับ

อนุมัติ :

*ว.ริ.น.ท.*  
นายสัมพันธ์ วรินทร์เวช  
นายกองค์การบริหารส่วนตำบลลำทับ

แบบแสดง :

แปลนฐานราก, เสา

แบบเลขที่ :

S-01

แผ่นที่ / รวม :

แผ่นที่  
9 / 11



โครงการ :

ก่อสร้างหลังคาสะพานน้ำ ศพด.บ้านพรุชีกา

เจ้าของโครงการ :

องค์การบริหารส่วนตำบลลำทับ

สถานที่ก่อสร้าง :

หมู่ที่ 4 ตำบลลำทับ  
อำเภอลำทับ จังหวัดกระบี่

สำรวจ :

*(Signature)*

นายวิชชัย ศรีชู  
ผู้ช่วยนายช่างโยธา

เขียนแบบ :

*(Signature)*

นายบุญฤดี ทองชัย  
ผู้ช่วยนายช่างเขียนแบบ

ออกแบบ :

*(Signature)*

สิบเอกวรชาติ ทองไชย  
นายช่างโยธาชำนาญงาน

ตรวจสอบ :

*(Signature)*

สิบเอกวรชาติ ทองไชย  
นายช่างโยธา ชง.รท.ผอ.กองช่าง

เห็นชอบ :

*(Signature)*

นายเลอไทย จุสลังกูร  
ปลัดองค์การบริหารส่วนตำบลลำทับ

อนุมัติ :

*(Signature)*

นายสัมพันธ์ วรินทร์เวช  
นายกองค์การบริหารส่วนตำบลลำทับ

แบบแสดง :

แปลนโครงหลังคา

แบบเลขที่ :

S-02

แผ่นที่ / รวม :

แผ่นที่

10 / 11

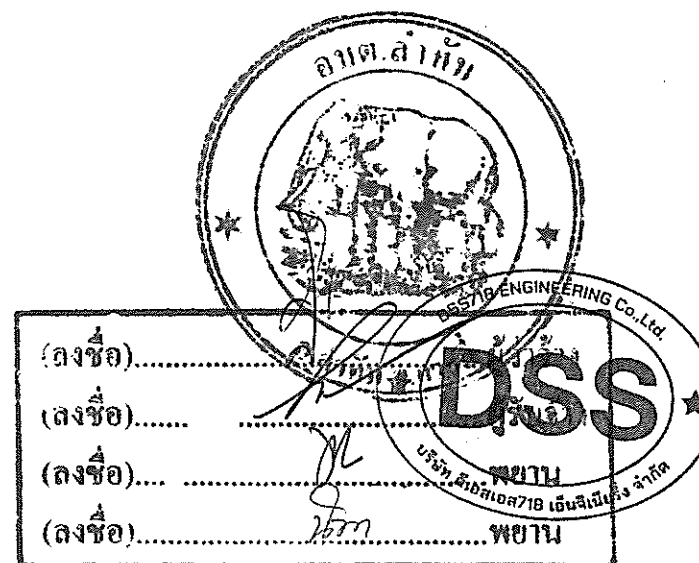
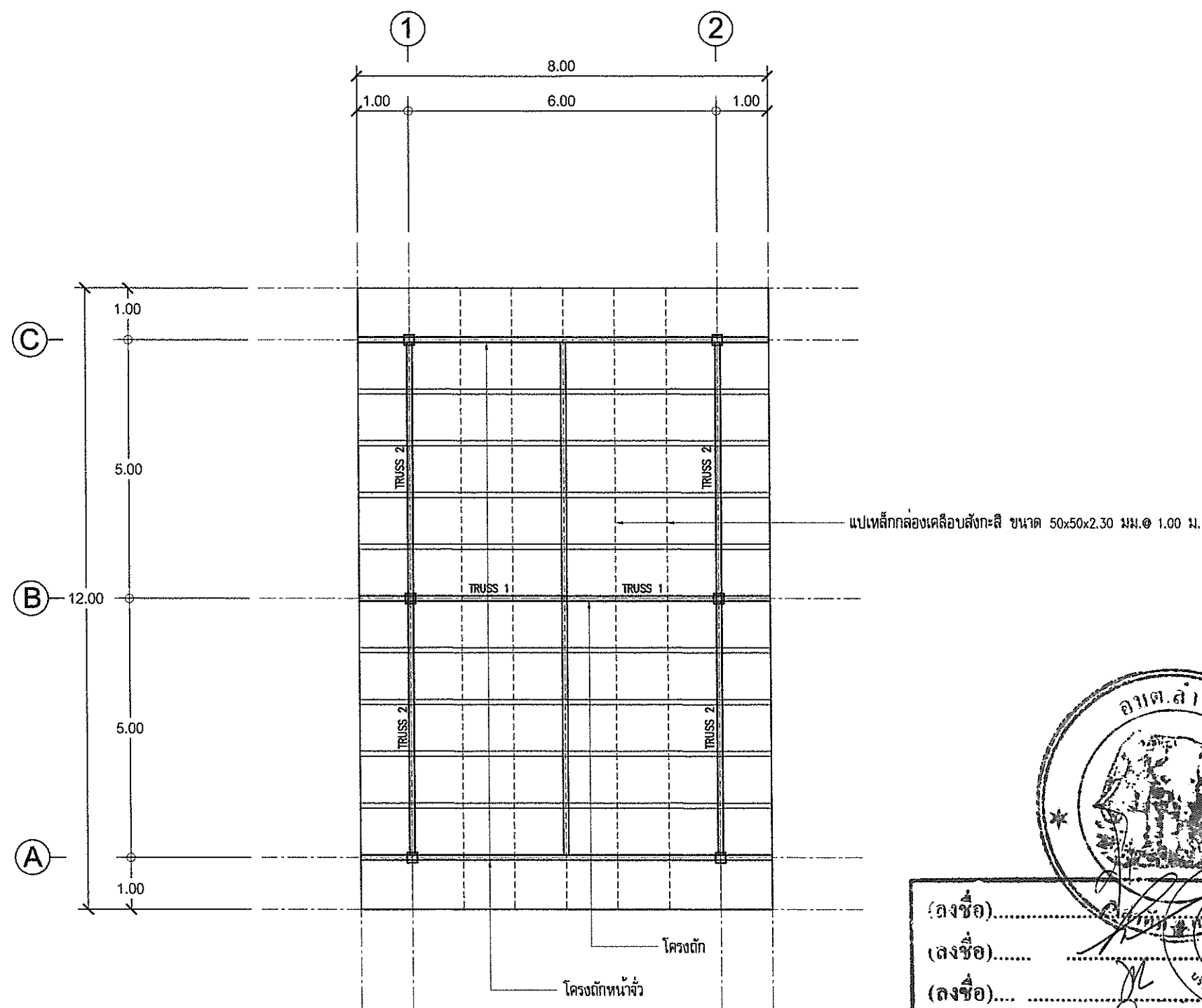

(ลงชื่อ).....  
 (ลงชื่อ).....  
 (ลงชื่อ).....  
 (ลงชื่อ)..... พยาน

แปลนโครงหลังคา  
SCALE 1:100

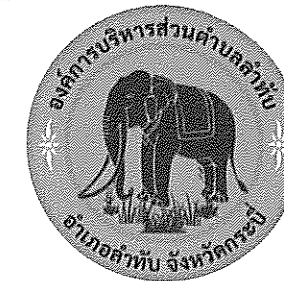

โครงการ :

ก่อสร้างหลังคาสะพานน้ำ ศพต.บ้านพรุชีกา

เจ้าของโครงการ :

องค์การบริหารส่วนตำบลลำทับ

สถานที่ก่อสร้าง :

หมู่ที่ 4 ตำบลลำทับ  
อำเภอลำทับ จังหวัดกระบี่

สำรวจ :

*ชว / น*

นายชวชัย ศรีชู  
ผู้ช่วยนายช่างโยธา

เขียนแบบ :

*ชว / น*  
นายบุญฤดี ทองชัย  
ผู้ช่วยนายช่างเขียนแบบ

ออกแบบ :

*ชว / น*  
สิบเอกวราชาติ ทองไชย  
นายช่างโยธาชำนาญงาน

ตรวจสอบ :

*ชว / น*  
สิบเอกวราชาติ ทองไชย  
นายช่างโยธา ชง.รท.ผอ.กองช่าง

เห็นชอบ :

*ชว / น*  
นายเลอไทย จุลสูงกร  
ปลัดองค์การบริหารส่วนตำบลลำทับ  
อนุมัติ :

นายสัมพันธ์ วรินทร์เวช  
นายกองค์การบริหารส่วนตำบลลำทับ

แบบแสดง :

แบบขยายโครงสร้าง

แบบเลขที่ :

S-03

แผ่นที่ / รวม :

แผ่นที่

11 / 11

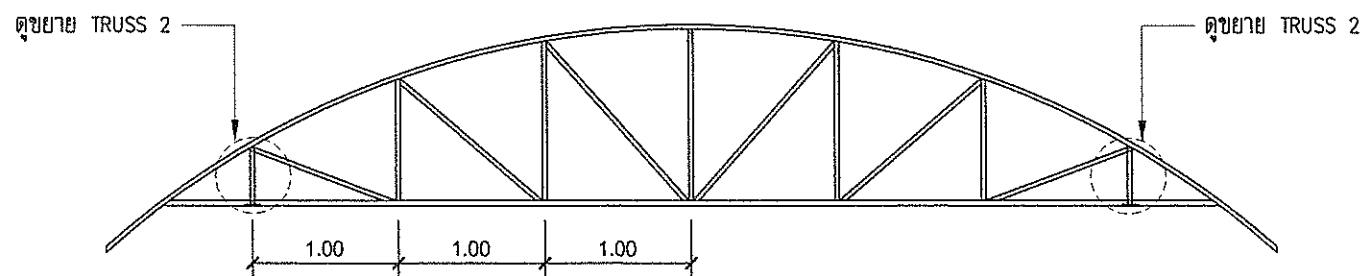

แบบขยายโครงถึงหน้าจั่ว  
SCALE 1:50

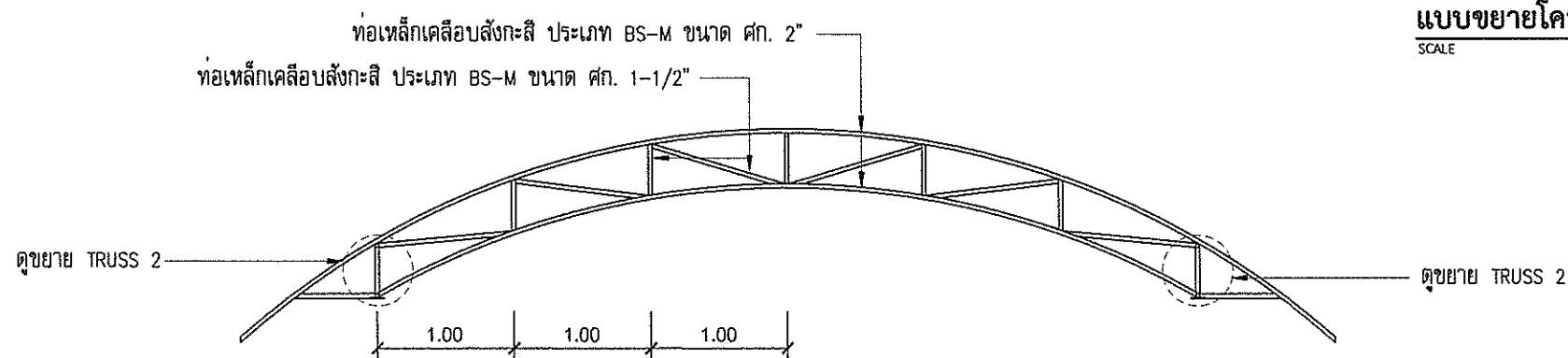

แบบขยาย TRUSS 1  
SCALE 1:50

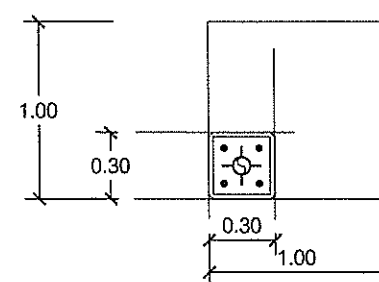
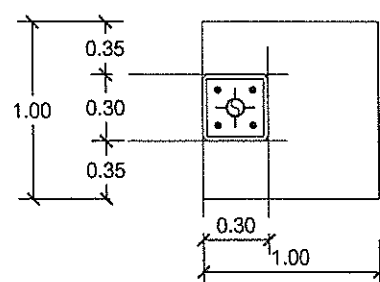
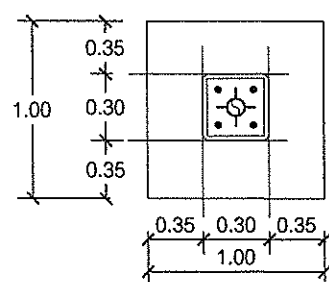
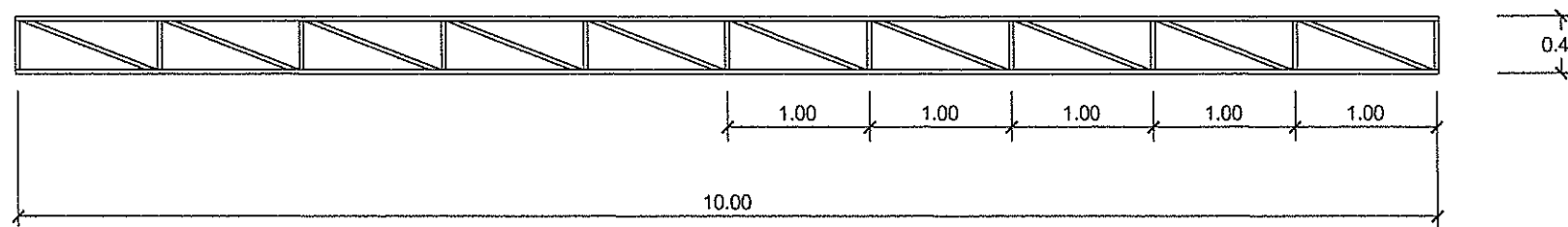

แบบขยาย TRUSS 2  
SCALE 1:50

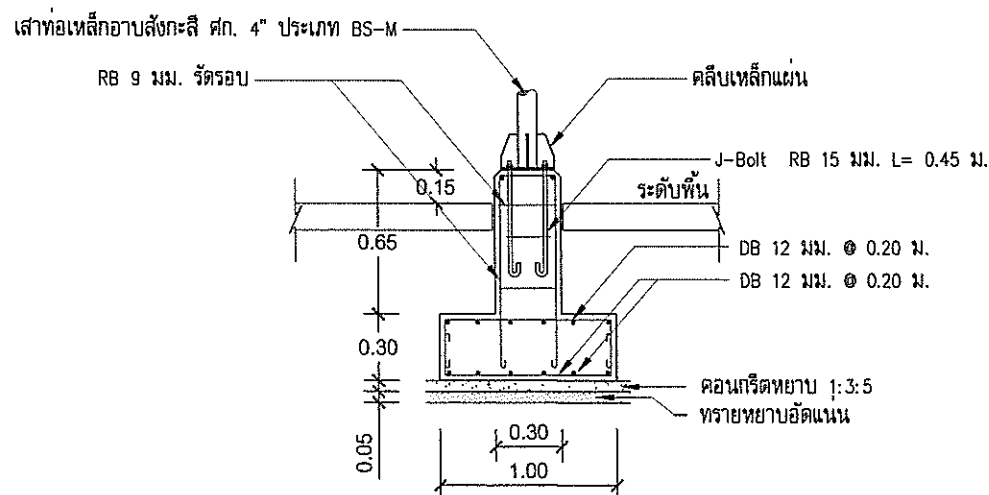

F1 , C1

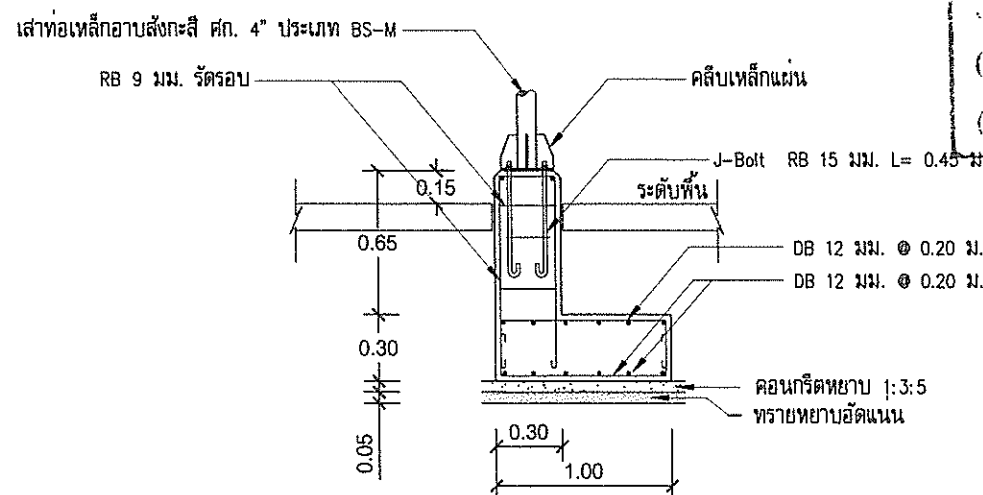

F2 , F3 , C1

แบบขยายโครงสร้าง  
SCALE 1:50

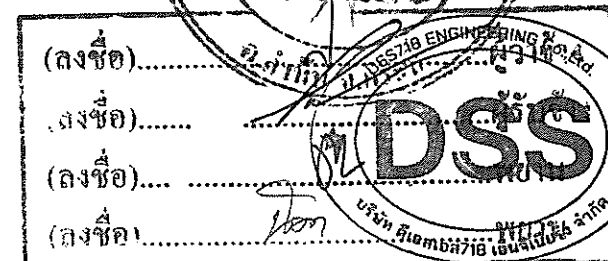



8. ใบเสนอราคานี้ ได้ยื่นเสนอโดยบริษัท วิศวกรรม และปราศจากกถฉฉฉฉ หรือการสมรู้ ร่วมคิดกันโดย ไม่ชอบด้วยกฎหมายกับบุคคลใดบุคคลหนึ่งหรือหลายบุคคลหรือกับห้างหุ้นส่วนบริษัทใดๆ ที่ได้ยื่นเสนอราคาใน คราวเดียวกัน

เสนอมา ณ วันที่ 15 เดือน สิงหาคม พ.ศ. 2๕๖8

 (ลงชื่อ).....ผู้เสนอราคา  
(.....) (.....) (.....)  
ตำแหน่ง.....ตำแหน่งผู้จัดทำ.....ประทับตรา (ถ้ามี)

  
(ลงชื่อ).....  
(ลงชื่อ).....  
(ลงชื่อ).....  
(ลงชื่อ)..... พยาน

แบบสรุปค่าก่อสร้าง

กลุ่มงาน/งานอาคาร

โครงการ/งานก่อสร้าง : ก่อสร้างหลังคาสระว่ายน้ำ สพด.บ้านพรุสีกา

สถานที่ก่อสร้าง : หมู่ที่ 4 ตำบลลำทับ อำเภอลำทับ จังหวัดกระบี่

แบบเลขที่ :

หน่วยงานเจ้าของโครงการ/งานก่อสร้าง : องค์การบริหารส่วนตำบลลำทับ

แบบ ปร.4 ที่แนบ มีจำนวน 3 แผ่น

โดย.....บริษัท ดีเอสเอส 718 เอ็นจิเนียริง จำกัด ..... เมื่อวันที่ .....15 กันยายน 2568.....

หน่วย : บาท

ลำดับที่	รายการ	ค่างานต้นทุน	Factor F	ค่าก่อสร้าง	หมายเหตุ
1	งาน/กลุ่มงาน อาคาร	133,679.63	1.3091	175,000.00	
	<b>เงื่อนไขการใช้ตาราง Factor F</b>				
	เงินจ่ายล่วงหน้า 0%				
	เงินประกันผลงานหัก 0%				
	ดอกเบี้ยเงินกู้ 7%				
	ภาษีมูลค่าเพิ่ม (VAT) 7%				
	<b>รวมเป็นเงินค่าก่อสร้างทั้งสิ้น</b>				
			<b>รวมค่าก่อสร้าง</b>	<b>175,000.00</b>	

ตัวอักษร (หนึ่งแสนเจ็ดหมื่นห้าพันบาทถ้วน)

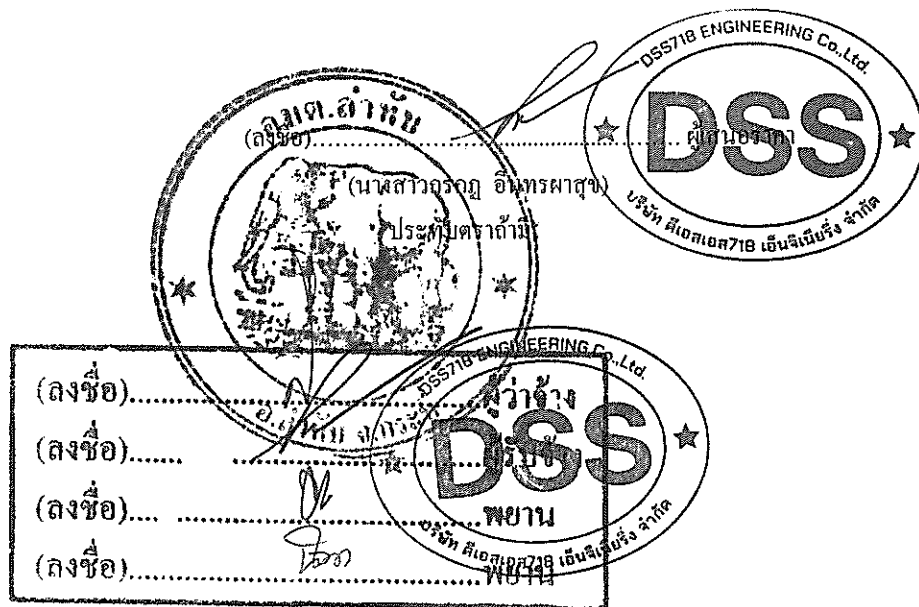

แบบแสดงรายการ ปริมาณ และราคา

กลุ่มงาน/งานอาคาร

โครงการ/งานก่อสร้าง : ก่อสร้างหลังคาสระว่ายน้ำ สพค.บ้านพรุซีกา

สถานที่ก่อสร้าง : หมู่ที่ 4 ตำบลลำทับ อำเภอลำทับ จังหวัดกระบี่

แบบเลขที่ :

หน่วยงานเจ้าของโครงการ/งานก่อสร้าง : องค์การบริหารส่วนตำบลลำทับ

โดย.....บริษัท ดีเอสเอส 718 เอ็นจิเนียริ่ง จำกัด .....

เมื่อวันที่ .....15 กันยายน 2568.....

หน่วย : บาท

ลำดับที่	รายการ	จำนวน	หน่วย	ค่าวัสดุ		ค่าแรงงาน		รวม ค่าวัสดุและแรงงาน	หมายเหตุ
				ราคาต่อหน่วย	จำนวนเงิน	ราคาต่อหน่วย	จำนวนเงิน		
I	งานโครงสร้าง								
	งานฐานราก								
	1.1 งานปรับสภาพพื้นที่	96.00	ตร.ม.	-	-	19.93	1,913.28	1,913.28	
	1.2 งานขุดดินฐานรากและถมดินคืน	6.30	ลบ.ม.	-	-	139.51	878.91	878.91	
	1.3 งานทรายหยาบรองกันหลุม	0.30	ลบ.ม.	651.92	195.58	103.64	31.09	226.67	
	1.4 งานคอนกรีต 1:3:5	0.30	ลบ.ม.	2,021.75	606.53	424.51	127.35	733.88	
	1.5 งานคอนกรีต 1:2:4	2.00	ลบ.ม.	2,301.06	4,602.12	530.14	1,060.28	5,662.39	
	1.6 งานเหล็กเสริมคอนกรีต								
	- DB-12 มม. SD 40	160.29	กก.	23.81	3,815.93	3.59	575.02	4,390.95	
	- RB-9 มม. SR 24	49.97	กก.	23.30	1,164.21	4.38	219.10	1,383.31	
	- ลวดผูกเหล็ก	3.78	กก.	35.62	134.83	-	-	134.83	
	1.7 เหล็ก J-Bolt RB-15 มม.	24.00	ชุด	149.48	3,587.40	-	-	3,587.40	
	1.8 งานไม้แบบ	2.75	ตร.ม.	-	-	138.51	297.80	297.80	
	- ไม้ใช้ทำไม้แบบ	1.96	ลบ.ม.	35.78	683.88	-	-	683.88	
	- ไม้คร่าว	0.51	ลบ.ม.	290.18	146.55	-	-	146.55	
	- ตะปู	0.54	กก.	47.49	25.53	-	-	25.53	
	รวมค่างานต้นทุน (1)							20,065.38	

(ลงชื่อ).....  
 (ลงชื่อ).....  
 (ลงชื่อ).....  
 (ลงชื่อ).....

บริษัท ดีเอสเอส 718 เอ็นจิเนียริ่ง จำกัด  
 DSS ENGINEERING Co., Ltd.  
 พยาน

แบบแสดงรายการ ปริมาณ และราคา

กลุ่มงาน/งานอาคาร

โครงการ/งานก่อสร้าง : ก่อสร้างหลังคาสระว่ายน้ำ สพค.บ้านพรุชีกา

สถานที่ก่อสร้าง : หมู่ที่ 4 ตำบลลำทับ อำเภอลำทับ จังหวัดกระบี่

แบบเลขที่ :

หน่วยงานเจ้าของโครงการ/งานก่อสร้าง : องค์การบริหารส่วนตำบลลำทับ

โดย.....บริษัท ดีเอสเอส 718 เอ็นจิเนียริง จำกัด .....

เมื่อวันที่ .....15 กันยายน 2568.....

หน่วย : บาท

ลำดับที่	รายการ	จำนวน	หน่วย	ค่าวัสดุ		ค่าแรงงาน		รวม ค่าวัสดุและแรงงาน	หมายเหตุ
				ราคาต่อหน่วย	จำนวนเงิน	ราคาต่อหน่วย	จำนวนเงิน		
2	งานเสา								
	2.1 ท่อเหล็กเคลือบสังกะสี ประเภท BS-M ขนาด ๕ 4"	19.20	ม.	325.52	6,249.92	-	-	6,249.92	
	2.2 เหล็กแผ่น Plat หนา 6 มม. ขนาด 0.30x0.30 ม.	6.00	แผ่น	104.63	627.80	-	-	627.80	
	2.3 คลิปเหล็กแผ่น หนา 6 มม.	6.00	ชุด	119.58	717.48	-	-	717.48	
	2.4 ค่าประกอบเหล็ก (รวมลวดเชื่อม)	144.77	กก.	-	-	11.96	1,731.16	1,731.16	
	2.5 งานทาสีกันสนิม	6.90	ตร.ม.	54.28	374.53	34.88	240.65	615.18	
	<b>รวมค่างานต้นทุน (3)</b>							<b>9,941.54</b>	
3	งานโครงหลังคา								
	3.1 งานโครงหลังคาเหล็ก								
	- แผ่นหัวเสา Plat หนา 6 มม. ขนาด 0.20 x 0.20 ม.	6.00	แผ่น		597.84	-	-	597.84	
	- ท่อเหล็กเคลือบสังกะสี ประเภท BS-M ขนาด ๕ 2"	170.00	ม.		17,679.11	-	-	17,679.11	
	- ท่อเหล็กเคลือบสังกะสี ประเภท BS-M ขนาด ๕ 1-1/2"	50.00	ม.		3,841.51	-	-	3,841.51	
	- เหล็กถ่วงเคลือบสังกะสี ขนาด 2" x 2" x 2.3 มม.	108.00	กก.		9,685.99	-	-	9,685.99	
	- ค่าประกอบเหล็ก (รวมลวดเชื่อม)	1,047.96	กก.		-	11.97	12,544.08	12,544.08	
	- งานทาสีกันสนิม	61.56	ตร.ม.		2,147.06	34.88	2,147.06	5,488.50	
	<b>รวมค่างานต้นทุน (4)</b>							<b>49,837.03</b>	
4	งานสถาปัตยกรรม								

(ลงชื่อ).....  
 (ลงชื่อ).....  
 (ลงชื่อ).....  
 (ลงชื่อ).....  
 บริษัท ดีเอสเอส 718 เอ็นจิเนียริง จำกัด  
 พยาน  
 พยาน

แบบแสดงรายการ ปริมาณ และราคา

กลุ่มงาน/งานอาคาร

โครงการ/งานก่อสร้าง : ก่อสร้างหลังคาสระว่ายน้ำ สพค.บ้านพรุชีกา

สถานที่ก่อสร้าง : หมู่ที่ 4 ตำบลลำทับ อำเภอลำทับ จังหวัดกระบี่

แบบเลขที่ :

หน่วยงานเจ้าของโครงการ/งานก่อสร้าง : องค์การบริหารส่วนตำบลลำทับ

โดย.....บริษัท ดีเอสเอส 718 เอ็นจิเนียริ่ง จำกัด .....

เมื่อวันที่ .....15 กันยายน 2568.....

หน่วย : บาท

ลำดับที่	รายการ	จำนวน	หน่วย	ค่าวัสดุ		ค่าแรงงาน		รวม ค่าวัสดุและแรงงาน	หมายเหตุ
				ราคาต่อหน่วย	จำนวนเงิน	ราคาต่อหน่วย	จำนวนเงิน		
4.1	งานมุงหลังคา (คัต โต้้ง)	105.00	ตร.ม.	-	-	79.72	8,370.60	8,370.60	
4.2	เหล็กกรีดลอน Metal Sheet หนา 0.35 มม. + สกรูเกลียว	105.00	ตร.ม.	144.49	15,171.72	-	-	15,171.72	
4.3	ครอบข้างเหล็กกรีดลอน Metal Sheet หนา 0.35 มม.	17.50	ม.	89.69	1,569.49	49.83	871.94	2,441.43	
4.4	ปิดหัวเหล็กกรีดลอน Metal Sheet หนา 0.35 มม.	16.68	ตร.ม.	144.49	2,410.14	22.92	382.30	2,792.43	
4.5	โลโก้ อบค.ลำทับ และตัวอักษร แผ่นพลาสติก 10 มม.	1.00	L/S	9,965.01	9,965.01	-	-	9,965.01	
	<b>รวมค่างานต้นทุน (4)</b>							<b>38,741.19</b>	
5	งานอื่นๆ								
5.1	งานหินคลุก ปรับระดับ	25.00	ลบ.ม.	603.78	15,094.49	-	-	15,094.49	
	<b>รวมค่างานต้นทุน (5)</b>							<b>15,094.49</b>	
	<b>รวมค่างานต้นทุน (1-5)</b>							<b>133,679.63</b>	

(ลงชื่อ).....  
 (ลงชื่อ).....  
 (ลงชื่อ).....  
 (ลงชื่อ).....

บริษัท ดีเอสเอส 718 เอ็นจิเนียริ่ง จำกัด  
 DSS ENGINEERING Co., Ltd.  
 วิศวกร  
 พ.ช.น

ค.ต.ลำทับ

## การปรับราคาค่างานก่อสร้าง (ค่า K)

### ๑. เงื่อนไขและหลักเกณฑ์

๑.๑ สัญญาแบบปรับราคาได้นี้ ให้ใช้กับงานก่อสร้างทุกประเภท รวมถึงงานปรับปรุงและซ่อมแซมซึ่งเบิกจ่ายค่างานในลักษณะหมวดค่าครุภัณฑ์ที่ดินและสิ่งก่อสร้าง หมวดเงินอุดหนุนและหมวดรายจ่ายอื่นที่เบิกจ่ายในลักษณะที่ดินและสิ่งก่อสร้างที่อยู่ในเงื่อนไขและหลักเกณฑ์ตามที่ได้กำหนดนี้

๑.๒ สัญญาแบบปรับราคาได้นี้ให้ใช้ทั้งในกรณีเพิ่มหรือลดค่างานจากค่างานเดิมตามสัญญาเมื่อดัชนีราคาซึ่งจัดทำขึ้นโดยกระทรวงพาณิชย์มีการเปลี่ยนแปลงสูงขึ้นหรือลดลงจากเดิมขณะเมื่อวันเปิดซองประกวดราคา สำหรับกรณีที่จัดจ้างโดยวิธีอื่น ให้ใช้วันเปิดซองราคาแทน

๑.๓ การขอเงินเพิ่มค่างานก่อสร้างตามสัญญาแบบปรับราคาได้นี้ เป็นหน้าที่ของผู้รับจ้างที่จะต้องเรียกร้องภายในกำหนด ๙๐ วัน นับตั้งแต่วันที่ผู้รับจ้างได้ส่งมอบงานงวดสุดท้าย หากพ้นกำหนดนี้ไปแล้วผู้รับจ้างไม่มีสิทธิที่จะเรียกเงินเพิ่มค่างานก่อสร้างจากผู้ว่าจ้างได้อีกต่อไป และในกรณีที่ผู้ว่าจ้างจะต้องเรียกเงินคืนจากผู้รับจ้าง ให้ผู้ว่าจ้างที่เป็นคู่สัญญาเรียกเงินคืนจากผู้รับจ้างโดยเร็ว หรือให้หักค่างานของงวดต่อไป หรือให้หักเงินจากหลักประกันสัญญาแล้วแต่กรณี

๑.๔ การพิจารณาคำนวณเงินเพิ่มหรือลด และการจ่ายเงินเพิ่มหรือเรียกคืนจากพรุนข้างตาม เงื่อนไขของสัญญาแบบปรับราคาได้ ต้องได้รับการตรวจสอบและเห็นชอบจากสำนักงานงบประมาณและให้โอกาสพิจารณาวินิจฉัยของสำนักงานงบประมาณเป็นที่สิ้นสุด

### ๒. ประเภทงานก่อสร้างและสูตรที่ใช้กับสัญญาแบบปรับราคาได้

ในการพิจารณาเพิ่ม หรือลดราคาค่างานจ้างเหมาต่อสัญญาให้คำนวณตามสูตรดังนี้

$$P=(PO) \times (K)$$

กำหนดให้ P = ราคาค่างานต่อหน่วยหรือราคาค่างานเป็นงวดที่จะต้องจ่ายให้ผู้รับจ้าง

PO = ราคาค่างานต่อหน่วยที่ผู้รับจ้างประมูลได้หรือราคาค่างานเป็นงวด ซึ่งระบุไว้ในสัญญาแล้วแต่กรณี

K = ESCALATION FACTOR ที่หักด้วย ๔% เมื่อต้องเพิ่มค่างาน หรือบวกเพิ่ม ๔% เมื่อต้องเรียกค่างานคืน

ESCALATION FACTOR K หาได้จากสูตร ซึ่งแบ่งตามประเภทและลักษณะงาน โดยสูตรที่ใช้ในการคำนวณครั้งนี้ ๑. ใช้สูตร หมวดที่ ๑ งานอาคาร

$$\text{สูตร } K = 0.25 + 0.15 \text{ lt/lo} + 0.10 \text{ Ct/Co} + 0.40 \text{ Mt/Mo} + 0.10 \text{ St/So}$$

#### หมวดที่ ๑ งานอาคาร

งานอาคาร หมายถึง ตัวอาคาร เช่น ที่ทำการ โรงเรียน โรงพยาบาล หอพัก ที่พักอาศัย หอประชุม อิมจันทร์ ยิมเนเซียม สระว่ายน้ำ โรงอาหาร คลังพัสดุ โรงงาน รั้ว เป็นต้น และให้หมายความรวมถึง ๑.๑ ไฟฟ้าของอาคารบรรจบถึงสายแมนจำหน่าย แต่ไม่รวมถึงหม้อแปลงและระบบไฟฟ้า ภายในบริเวณ ๑.๒ ประปาของอาคารบรรจบถึงท่อเมนจำหน่าย แต่ไม่รวมถึงระบบประปาภายในบริเวณ ๑.๓ ระบบท่อหรือระบบสายต่าง ๆ ที่ติดหรือฝังอยู่ในส่วนของอาคาร เช่น ท่อปรับอากาศ ท่อก๊าซ สายไฟฟ้าสำหรับเครื่องปรับอากาศ สายล่อฟ้า ฯลฯ ๑.๔ ทางระบายน้ำของอาคารจนถึงทางระบายน้ำภายนอก ๑.๕ ส่วนประกอบที่จำเป็นสำหรับอาคาร เฉพาะส่วนที่ติดกับอาคารโดยต้องสร้างหรือประกอบพร้อมกับการก่อสร้างอาคาร แต่ไม่รวมถึงเครื่องจักรหรือเครื่องมือกลที่นำมาประกอบหรือติดตั้ง เช่น ลิฟท์ เครื่องคอมพิวเตอร์ เครื่องสูบน้ำ เครื่องปรับอากาศ พัดลม ฯลฯ ๑.๖ ทางเท้ารอบอาคาร ดินถม ดินตัก ห่างจากอาคารโดยรอบไม่เกิน ๓ เมตร

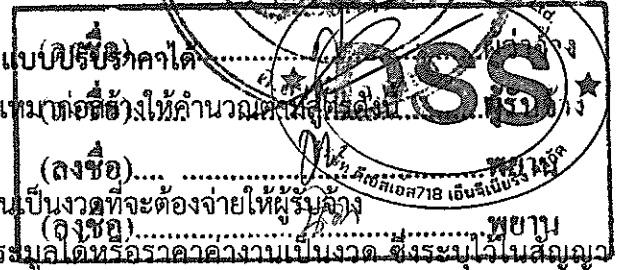

ดัชนีราคาที่ใช้คำนวณตามสูตรที่ใช้กับสัญญาแบบปรับราคาได้จัดทำขึ้นโดยกระทรวงพาณิชย์

- K = ESCALATION FACTOR
- It = ดัชนีราคาผู้บริโภคทั่วไปของประเทศในเดือนที่ส่งงานแต่ละงวด
- Io = ดัชนีราคาผู้บริโภคทั่วไปของประเทศในเดือนที่เปิดของประกวดราคา
- Ct = ดัชนีราคาซีเมนต์ในเดือนที่ส่งงานแต่ละงวด
- Co = ดัชนีราคาซีเมนต์ในเดือนที่เปิดของประกวดราคา
- Mt = ดัชนีราคาวัสดุก่อสร้าง (ไม่รวมเหล็กและซีเมนต์) ในเดือนที่ส่งงานแต่ละงวด
- Mo = ดัชนีราคาวัสดุก่อสร้าง (ไม่รวมเหล็กและซีเมนต์) ในเดือนที่เปิดของประกวดราคา
- St = ดัชนีราคาเหล็กในเดือนที่ส่งงานแต่ละงวด
- So = ดัชนีราคาเหล็กในเดือนที่เปิดของประกวดราคา
- Gt = ดัชนีราคาเหล็กแผ่นเรียบที่ผลิตในประเทศในเดือนที่ส่งงานแต่ละงวด
- Go = ดัชนีราคาเหล็กแผ่นเรียบที่ผลิตในประเทศในเดือนที่เปิดของประกวดราคา
- At = ดัชนีราคาแอสฟัลท์ในเดือนที่ส่งงานแต่ละงวด
- Ao = ดัชนีราคาแอสฟัลท์ในเดือนที่เปิดของประกวดราคา
- Et = ดัชนีราคาเครื่องจักรกลและบริภัณฑ์ในเดือนที่ส่งงานแต่ละงวด
- Eo = ดัชนีราคาเครื่องจักรกลและบริภัณฑ์ในเดือนที่เปิดของประกวดราคา
- Ft = ดัชนีราคาน้ำมันดีเซลหมุนเร็วในเดือนที่ส่งงานแต่ละงวด
- Fo = ดัชนีราคาน้ำมันดีเซลหมุนเร็วในเดือนที่เปิดของประกวดราคา
- ACt = ดัชนีราคาท่อซีเมนต์ใยหินในเดือนที่ส่งงานแต่ละงวด
- Aco = ดัชนีราคาท่อซีเมนต์ใยหินในเดือนที่เปิดของประกวดราคา
- PVCT = ดัชนีราคาท่อ PVC ในเดือนที่ส่งงานแต่ละงวด
- PVCO = ดัชนีราคาท่อ PVC ในเดือนที่เปิดของประกวดราคา
- GIPT = ดัชนีราคาท่อเหล็กออบสังกะสีในเดือนที่ส่งงานแต่ละงวด
- GIPO = ดัชนีราคาท่อเหล็กออบสังกะสีในเดือนที่เปิดของประกวดราคา
- Pet = ดัชนีราคาท่อ HYDENSITY POLYETHYLENE ในเดือนที่ส่งงานแต่ละงวด
- Peo = ดัชนีราคาท่อ HYDENSITY POLYETHYLENE ในเดือนที่เปิดของประกวดราคา
- Wt = ดัชนีราคาสายไฟฟ้าในเดือนที่ส่งงานแต่ละงวด
- Wo = ดัชนีราคาสายไฟฟ้าในเดือนที่เปิดของประกวดราคา

(ลงชื่อ).....

(ลงชื่อ).....

(ลงชื่อ).....

(ลงชื่อ).....

๓. วิธีการคำนวณที่ใช้กับสัญญาแบบปรับราคาได้

๓.๑ การคำนวณค่า K จากสูตรตามลักษณะงานนั้น ๆ ให้ใช้ตัวเลขดัชนีราคาวัสดุก่อสร้างของกระทรวงพาณิชย์ โดยใช้ฐานของปี ๒๕๓๐ เป็นเกณฑ์ในการคำนวณ

๓.๒ การคำนวณค่า K สำหรับกรณีที่ทีมงานก่อสร้างหลายประเภทรวมอยู่ในสัญญาเดียวกัน จะต้องแยกค่างานก่อสร้างแต่ละประเภทให้ชัดเจนตามลักษณะของงานนั้นและให้สอดคล้องกับสูตรที่ได้กำหนดไว้

๓.๓ การคำนวณหาค่า K กำหนดให้ใช้เลขทศนิยม ๓ ตำแหน่งทุกขั้นตอนโดยไม่มี การปัดเศษ และกำหนดให้ทำเลขสัมพันธ์ (เปรียบเทียบ) ให้เป็นผลสำเร็จก่อนแล้วจึงนำผลลัพธ์ไปคูณกับตัวเลขคงที่หน้าเลขสัมพันธ์นั้น

๓.๔ ให้พิจารณาเงินเพิ่มหรือลดราคาค่างานจากราคาที่ผู้รับจ้างทำสัญญาตกลงกับผู้ว่าจ้าง เมื่อค่า K ตามสูตรสำหรับงานก่อสร้างนั้น ๆ ในเดือนที่ส่งมอบงานมีค่าเปลี่ยนแปลงไปจากค่า K เดือนเปิดของราคา มากกว่า ๔% ขึ้นไป โดยนำเฉพาะส่วนที่เกิน ๔% มาคำนวณปรับเพิ่มหรือลดค่างานแล้วแต่กรณี (โดยไม่คิด ๔% แรกให้)

๓.๕ ในกรณีที่ผู้รับจ้างไม่สามารถทำการก่อสร้างให้แล้วเสร็จตามระยะเวลาในสัญญา โดยเป็นความผิดของผู้รับจ้าง ค่า K ตามสูตรต่าง ๆ ที่จะนำมาใช้ในการคำนวณค่างานให้ใช้ค่า K ของเดือนสุดท้ายตามอายุสัญญาหรือค่า K ของเดือนที่ส่งมอบงานจริง แล้วแต่ที่ราคาค่า K ตัวใดจะมีค่าน้อยกว่า

๓.๖ การจ่ายเงินแต่ละงวดให้จ่ายค่าจ้างงานที่ผู้รับจ้างทำได้แต่ละงวดตามสัญญาไปก่อน ส่วนค่างานเพิ่ม หรือ ค่างานลดลงซึ่งจะคำนวณได้ต่อเมื่อทราบดัชนีราคาวัสดุก่อสร้าง ซึ่งนำมาคำนวณหาค่า K ของเดือนที่ส่งมอบงานนั้นๆ เป็นที่แน่นอนแล้ว เมื่อคำนวณเงินเพิ่มได้ให้ขอทำความตกลงเรื่องการเงินกับสำนักงบประมาณ

ลงชื่อ ..... ประธานกรรมการฯ

(สิบเอกวรชาติ ทองไชย)

นายช่างโยธาชำนาญงาน

ลงชื่อ..... กรรมการฯ

(นายธวัชชัย ศรีชู)

ผู้ช่วยนายช่างโยธา

..... กรรมการฯ

(นายบุญฤดี ทองชัย)

ผู้ช่วยนายช่างเขียนแบบ

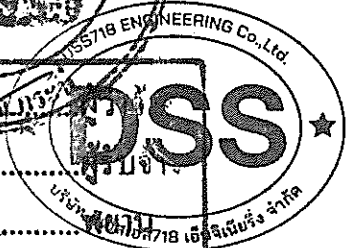

(ลงชื่อ).....	.....
(ลงชื่อ).....	.....
(ลงชื่อ).....	.....
(ลงชื่อ).....	..... พยาน